

DRENAGEM

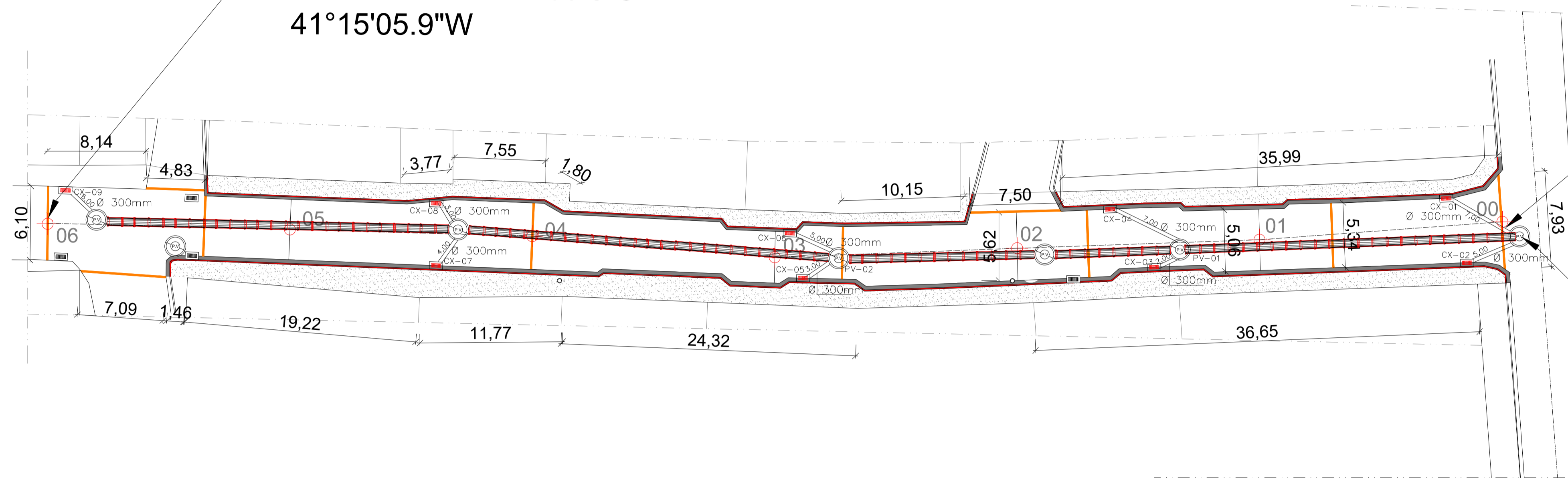

Rua Olindo Betini
Coord. Final: 20°21'30.8"S
41°15'05.9"W



Rua Olindo Betini
Coord. Final: 20°21'30.9"S
41°15'01.8"W

Segue na rede existente

DRENAGEM
Esc. 1:500

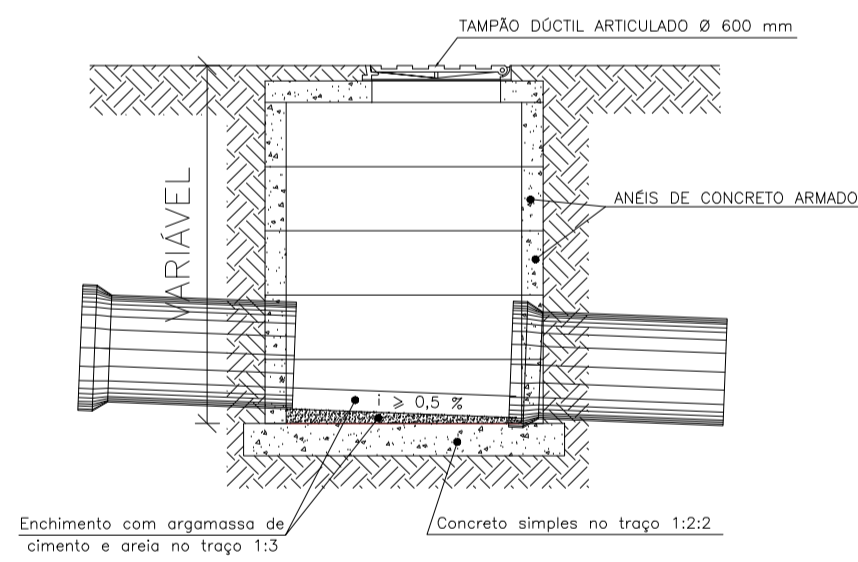

CORTE ESQUEMÁTICO DO POÇO DE VISIRA
SEM ESCALA

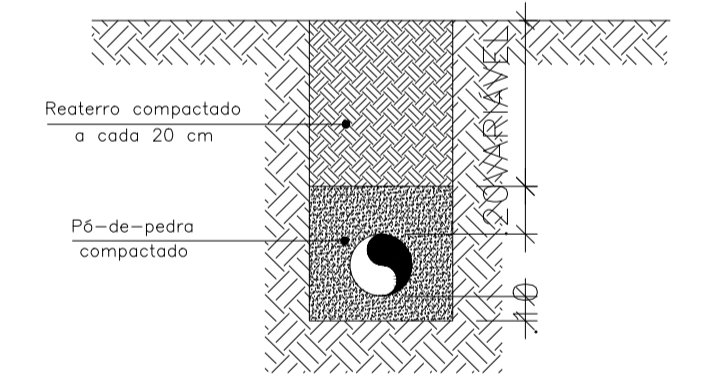

DETALHE DE ASSENTAMENTO DOS TUBOS
SEM ESCALA

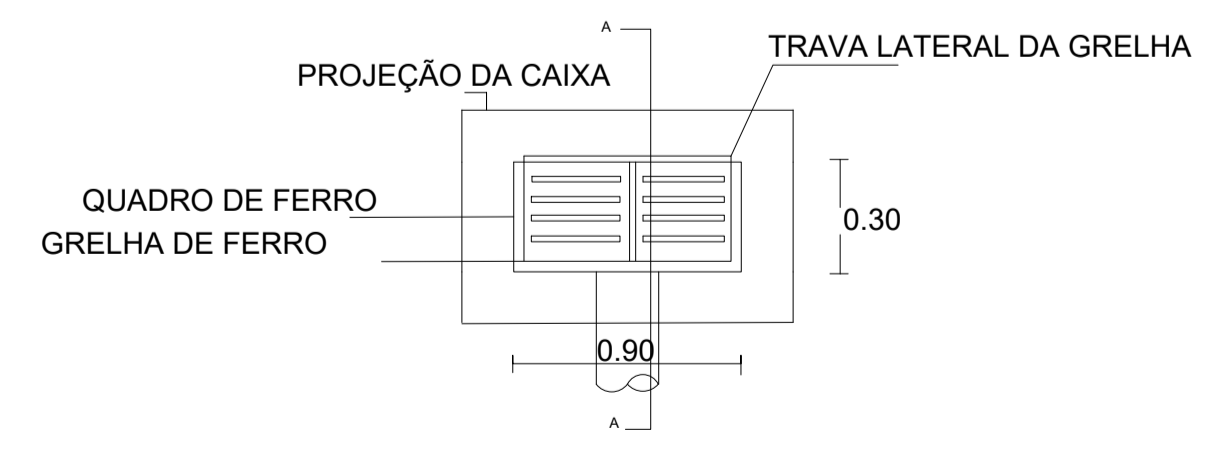

CAIXA RALO COM GRELHA DE FERRO FUNDIDO
VISTA SUPERIOR
s/esc

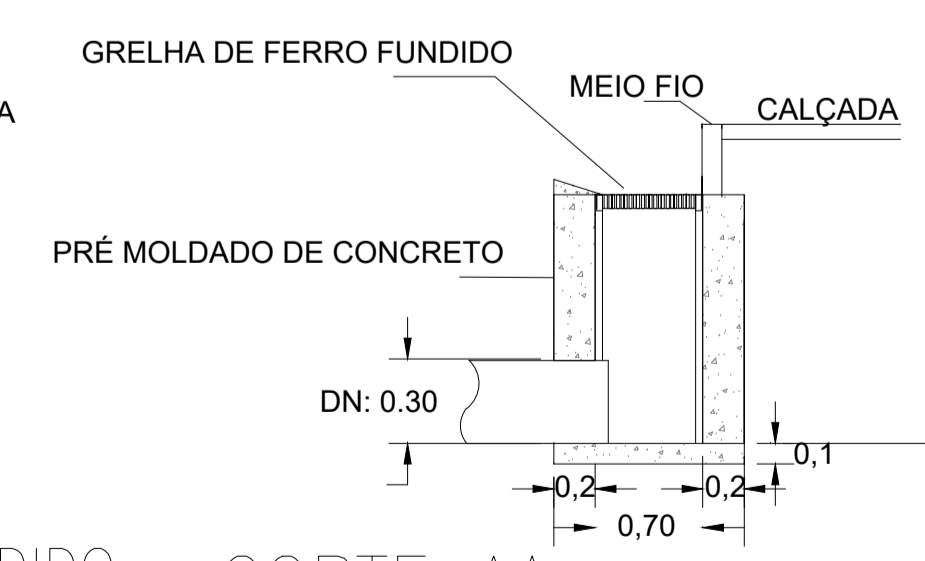

CORTE AA
s/esc

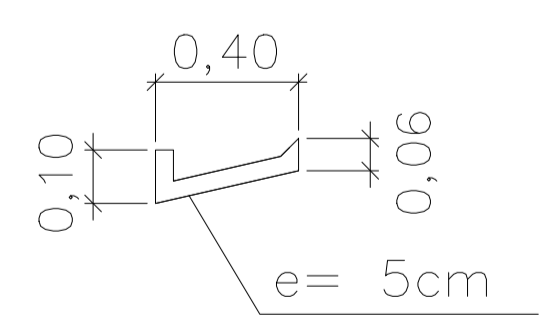

DETALHE SARGETA
s/esc

CONVENÇÕES / OBSERVAÇÕES

- DRENAGEM A SER IMPLANTADA - Ø 300mm = 42.00 METROS
- REDE DE DRENAGEM EXISTENTE
- CAIXA COLETORA A SER EXECUTADA = 9 UNIDADES
- POÇO DE VISITA A SER IMPLANTADO = 2 UNIDADES
- RUA ABAULADA PARA SENTIDO ÚNICO
- RUA ABAULADA PARA EM DUAS DIREÇÕES
- PAVIMENTAÇÃO EM BLOCO INTERTRAVADO

OBS.: A DISTÂNCIA DAS CAIXAS - RALO ATÉ AS CAIXAS DE INSPEÇÃO
PODEM VARIAR DE ACORDO COM A NECESSIDADE NO LOCAL, PODENDO
INCLUSIVE ALTERAR A LISTA DE MATERIAIS.
A REDE DE DRENAGEM PRINCIPAL ESTÁ EXECUTADA E SERÁ REAPORVEITADA

PREFEITURA DE CONCEIÇÃO DO CASTELO
APROVADO

ATESTO QUE O PROJETO
ENCONTRA-SE APROVADO
PELA ADMINISTRAÇÃO.

PREFEITO MUNICIPAL

PROJETO DE DRENAGEM

CLIENTE:
PREFEITURA DE CONCEIÇÃO DO CASTELO - ES
CNPJ: 27.165.570/0001-98

TÍTULO:
CALÇAMENTO E REFORMA DA RUA OLINDO BETINI NO MUNICÍPIO DE CONCEIÇÃO DO CASTELO - ES

REFERÊNCIA:
RUA OLINDO BETINI, BAIRRO ARTHUR SOARES CONCEIÇÃO DO CASTELO - ES

RESPONSÁVEL TÉCNICO:
Engº João Lucas Dias - CREAES 942317/D

DESENHO: J.M.L.D. DATA: JUNHO/2022 FORMATO: A1 ESCALA: INDICADA UNIDADE: METRO ARQUIVO: CALÇAMENTO - REV 07

FOLHA 01 01