

# DRENAGEM

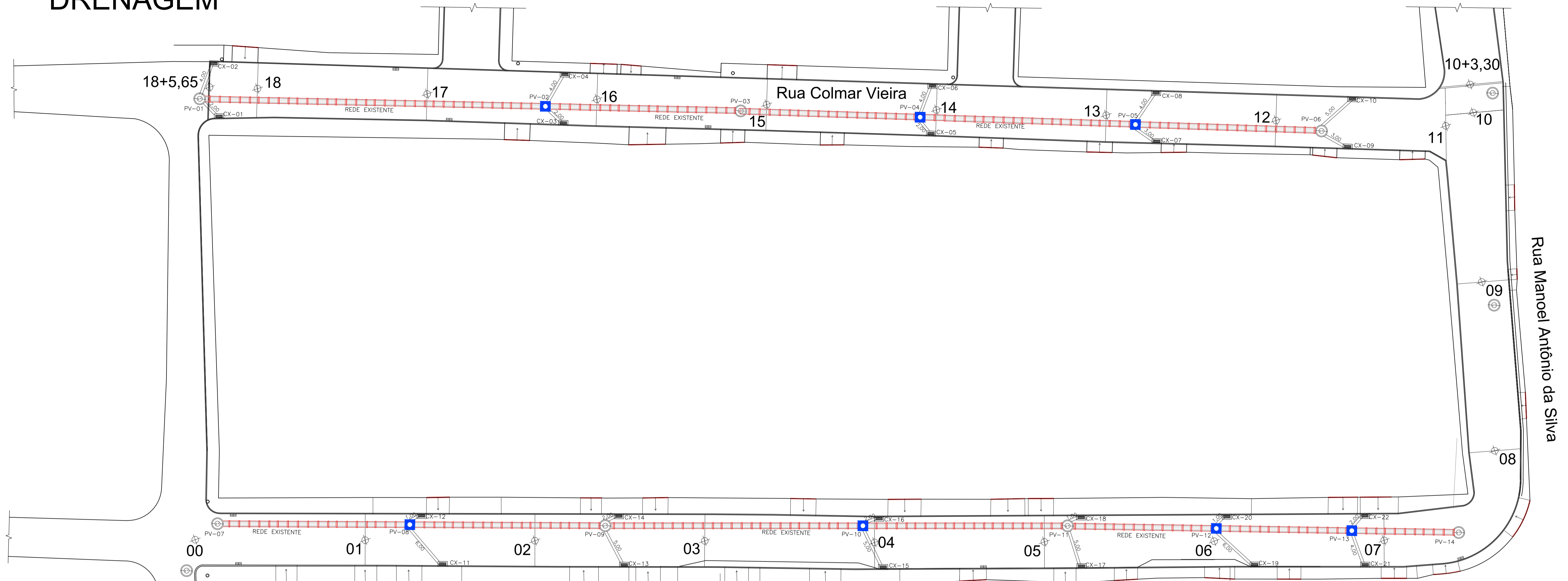

Rua Rafaela Bernabé Pizzol  
**PLANTA DE DRENAGEM**  
 Esc. 1:250

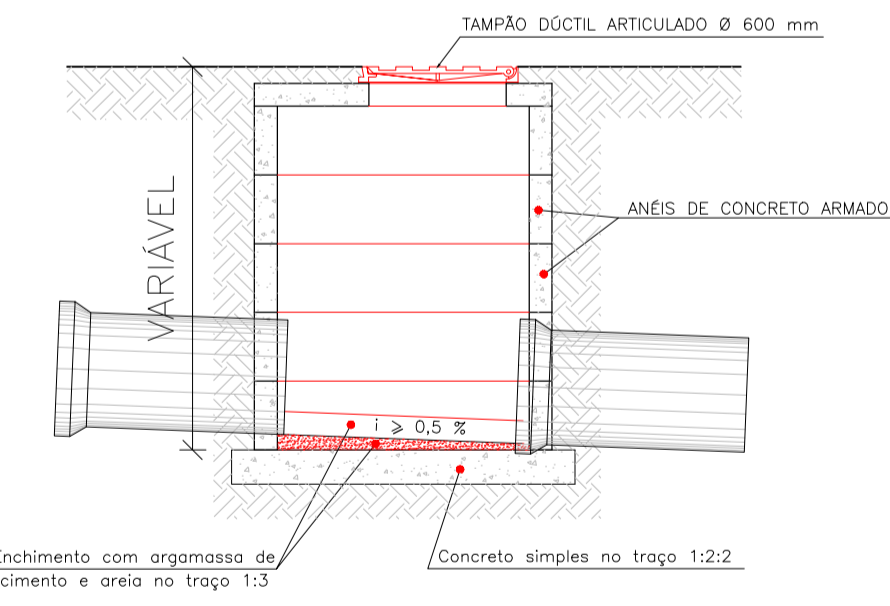

CORTE ESQUEMÁTICO DO POÇO DE VISIRA  
 SEM ESCALA

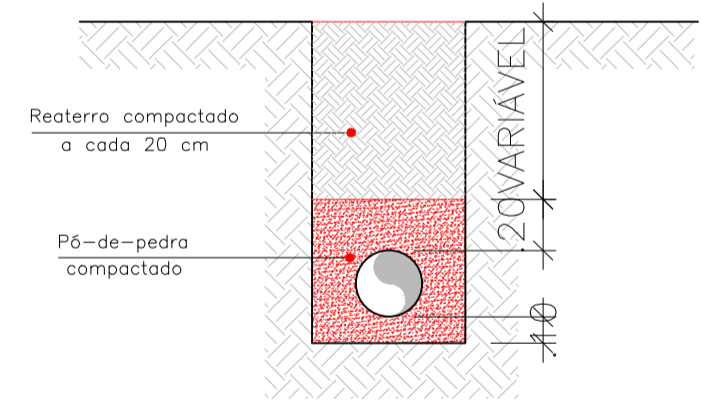

DETALHE DE ASSENTAMENTO DOS TUBOS  
 SEM ESCALA

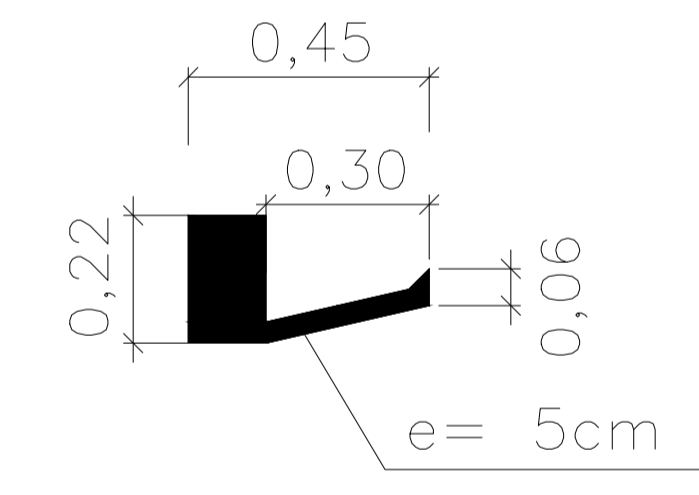

DETALHE SARGETA E MEIO FIO CONJUGADOS  
 s/esc

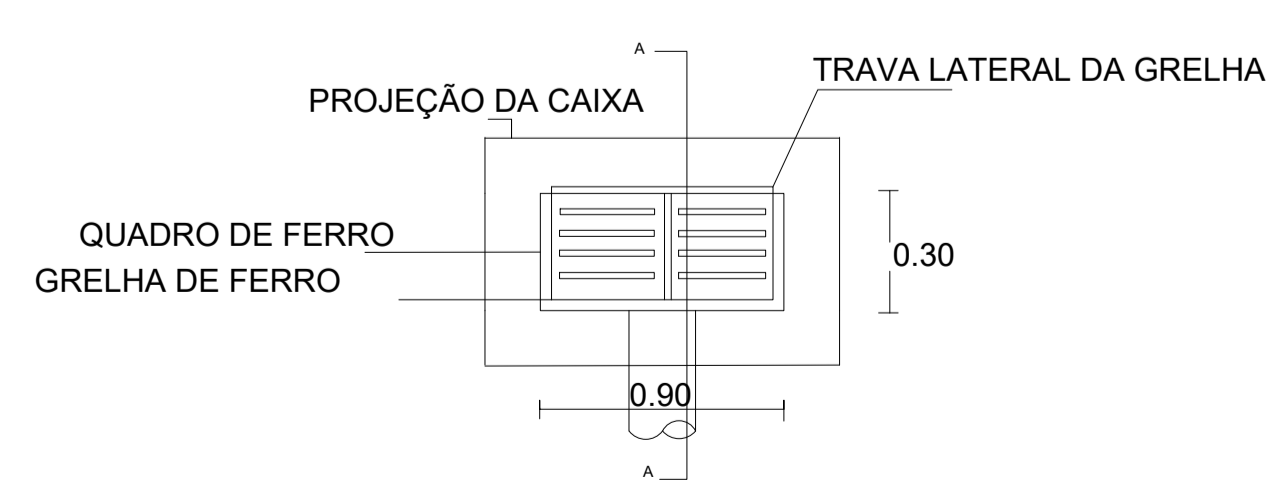

CAIXA RALO COM GRELHA DE FERRO FUNDIDO  
 VISTA SUPERIOR  
 s/esc

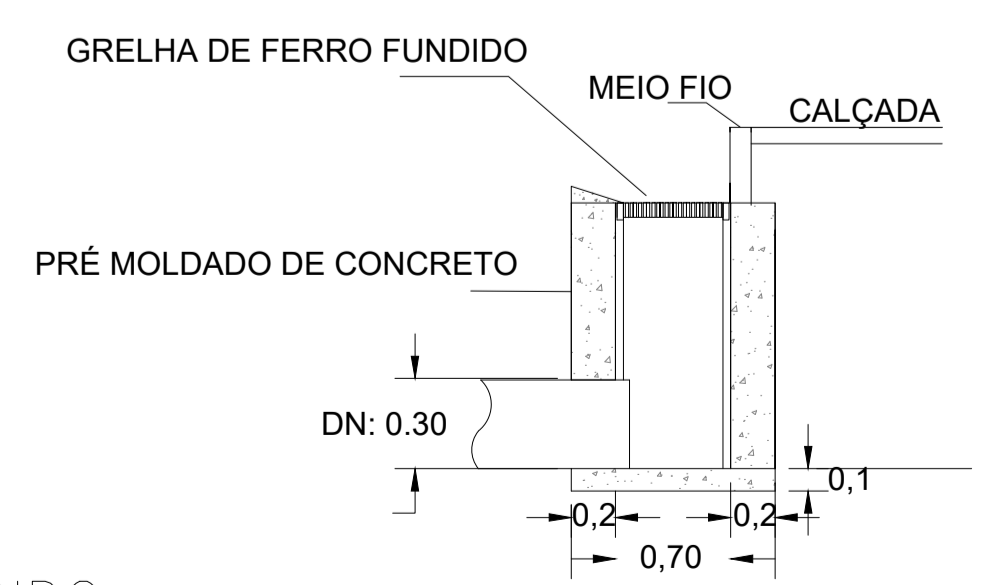

CORTE AA  
 s/esc

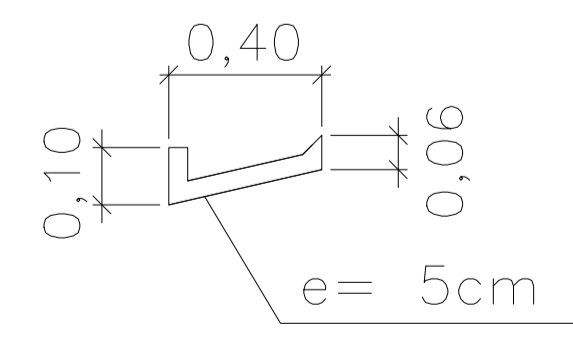

DETALHE SARGETA  
 s/esc

- CONVENÇÕES / OBSERVAÇÕES
- DRENAGEM A SER IMPLANTADA - Ø 300mm
  - ▭ CAIXA COLETORA A SER EXECUTADA
  - POÇO DE VISITA A SER IMPLANTADO = 7 UNIDADES
  - RUA ABAULADA PARA SENTIDO ÚNICO
  - ↔ RUA ABAULADA PARA EM DUAS DIREÇÕES
  - ▨ PAVIMENTAÇÃO EM BLOCO INTERTRAVADA

OBS.: A DISTÂNCIA DAS CAIXAS - RALO ATÉ AS CAIXAS DE INSPEÇÃO PODEM VARIAR DE ACORDO COM A NECESSIDADE NO LOCAL, PODENDO INCLUSIVE ALTERAR A LISTA DE MATERIAIS. A REDE DE DRENAGEM PRINCIPAL ESTÁ EXECUTADA E SERÁ REAPORVEIADA

PREFEITURA DE CONCEIÇÃO DO CASTELO  
**APROVADO**

ATESTO QUE O PROJETO ENCONTRA-SE APROVADO PELA ADMINISTRAÇÃO.

PREFEITO MUNICIPAL

**PROJETO DE DRENAGEM**

CLIENTE: PREFEITURA DE CONCEIÇÃO DO CASTELO - ES  
 CNPJ: 27.165.570/0001-98

TÍTULO: RECUPERAÇÃO E REPOSIÇÃO DE CALÇAMENTO CONCEIÇÃO DO CASTELO - ES, CEP: 29370-000

REFERÊNCIA: RUA RAFAELA BERNABÉ PIZZOL, RUA MANOEL ANTÔNIO DA SILVA E RUA COLMAR VIEIRA - BAIRRO NICOLAU DE VARGAS

RESPONSÁVEL TÉCNICO: Engº João Lucas Dias - CREA-ES 042317/D

DESENHO: LARISSA FABIANA COSTA RABELLO DATA: OUTUBRO/2021 FORMATO: A1 ESCALA: INDICADA UNIDADE: METRO ARQUIVO: CALÇAMENTO NICOLAU REV 04

**FOLHA 01 01**