

CALÇAMENTO ACESSÍVEL

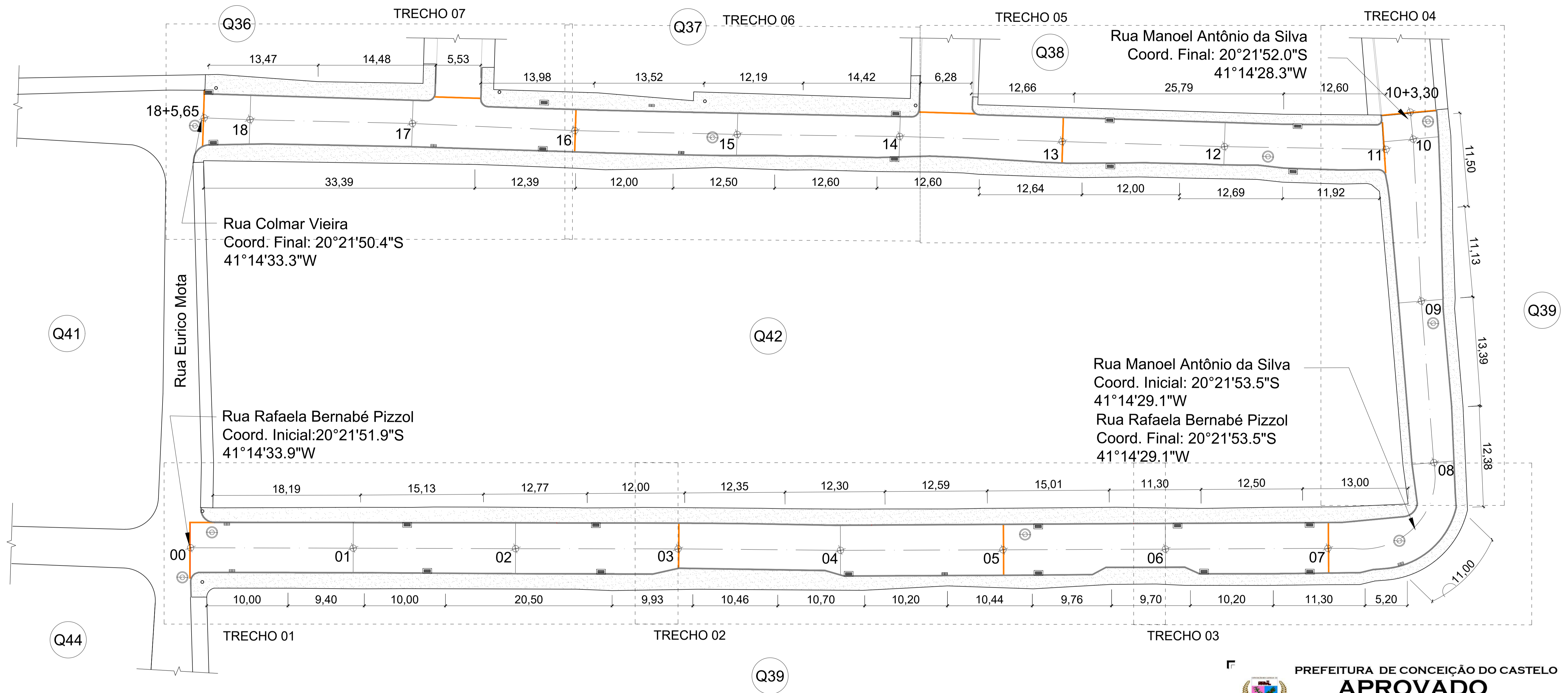
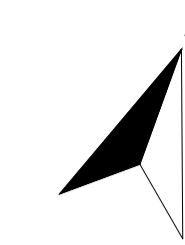

PLANTA GERAL DE CALÇAMENTO
Esc. 1:250

1. MEDIDAS EM METROS.
2. O POSICIONAMENTO DOS ACESSOS DE VEÍCULOS E DE PEDESTRES É ORIENTATIVO, E PODERÁ SER AJUSTADO EM FUNÇÃO DA NECESSIDADE DURANTE A EXECUÇÃO.
3. ESTE PROJETO FOI DESENVOLVIDO EM CONFORMIDADE AO CONCEITO DE ACESSIBILIDADE UNIVERSAL E SEGUINDO OS PARÂMETROS DA NBR 9050/04 DA ABNT.
4. DESDE QUE AS MEDIDAS MÍNIMAS APRESENTADAS NOS DETALHES SEJAM MANTIDAS, AJUSTES NAS LARGURAS PODEM SER REALIZADOS.
5. CASO ALGUMA PASSAGEM DE PEDESTRE INTERCEPTE O CANTEIRO CENTRAL, ESTE DEVERÁ SER REBAIXADO OU SECCIONADO.
6. TODO MOBILIÁRIO PÚBLICO (POSTES E ORELHÕES) DEVERÃO ESTAR CONTIDOS NA FAIXA DE SERVIÇO, COM FAIXA MÍNIMA DE 20CM EM SUAS LATERAIS.
7. DEVERÁ SER RESPEITADA A DECLIVIDADE MÁXIMA DE 2% DO ALINHAMENTO PARA O MEIO FIO (INCLINAÇÃO TRANSVERSAL).
8. A CALÇADA DEVERÁ SER CONSTRUÍDA UTILIZANDO MATERIAIS ANTIDERRAPANTES E ANTITREPIDANTES, GARANTINDO A SEGURANÇA DOS PEDESTRES.
10. PARA DETALHAMENTO DE PAVIMENTAÇÃO, DRENAGEM E SINALIZAÇÃO, VER PROJETOS ESPECÍFICOS.

PREFEITURA DE CONCEIÇÃO DO CASTELO
APROVADO

ATESTO QUE O PROJETO ENCONTRA-SE APROVADO PELA ADMINISTRAÇÃO.

PREFEITO MUNICIPAL

PROJETO DE CALÇAMENTO

CLIENTE: PREFEITURA DE CONCEIÇÃO DO CASTELO - ES
CNPJ: 27.165.570/0001-98

TÍTULO: RECUPERAÇÃO E REPOSIÇÃO DE CALÇAMENTO CONCEIÇÃO DO CASTELO - ES, CEP: 29370-000

REFERÊNCIA: RUA RAFAELA BERNABÉ PIZZOL, RUA MANOEL ANTÔNIO DA SILVA E RUA COLMAR VIEIRA - BAIRRO NICOLAU DE VARGAS

RESPONSÁVEL TÉCNICO: Engº João Lucas Dias - CREA-ES 042317/D

DESENHO: LARISSA FABIANA COSTA RABELLO DATA: OUTUBRO/2021 FORMATO: A1 ESCALA: INDICADA UNIDADE: METRO ARQUIVO: CALÇAMENTO NICOLAU REV 04

FOLHA 01 04

CALÇAMENTO ACESSÍVEL - DEMOLIÇÃO

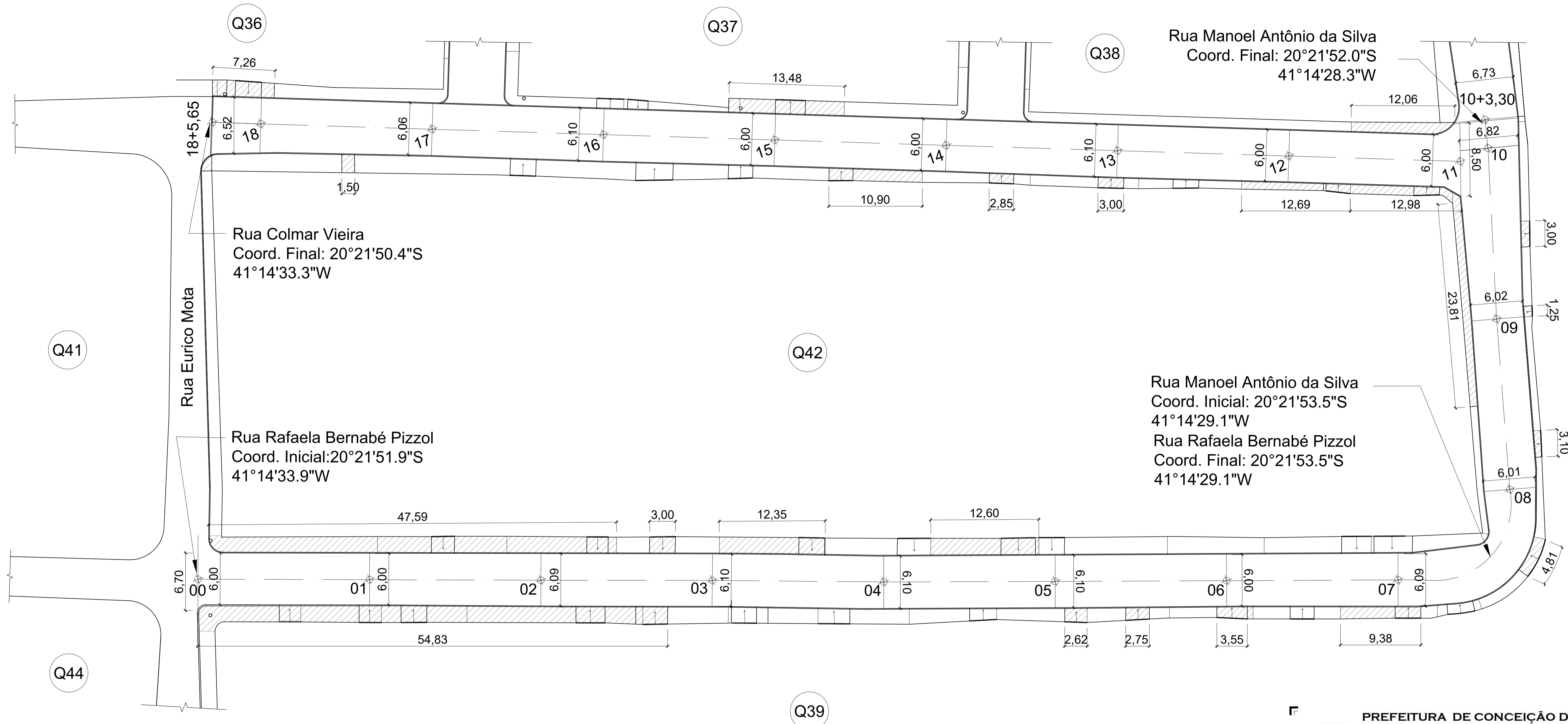
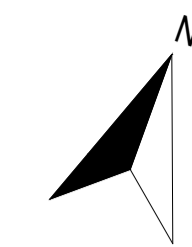

PLANTA DE DEMOLIÇÃO
Esc. 1:250

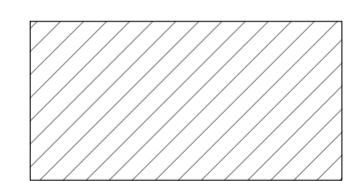

CALÇAMENTO A SER DEMOLIDO

PREFEITURA DE CONCEIÇÃO DO CASTELO
APROVADO
 ATESTO QUE O PROJETO
 ENCONTRA-SE APROVADO
 PELA ADMINISTRAÇÃO.

 PREFEITO MUNICIPAL

PROJETO DE CALÇAMENTO

CLIENTE:
PREFEITURA DE CONCEIÇÃO DO CASTELO - ES
 CNPJ: 27.165.570/0001-98

TÍTULO:
RECUPERAÇÃO E REPOSIÇÃO DE CALÇAMENTO
CONCEIÇÃO DO CASTELO - ES, CEP: 29370-000

REFERÊNCIA:
RUA RAFAELA BERNABÉ PIZZOL, RUA MANOEL ANTÔNIO DA SILVA E RUA COLMAR VIEIRA - BAIRRO NICOLAU DE VARGAS

RESPONSÁVEL TÉCNICO:
 Engº João Lucas Dias - CREA-ES 042317/D

FOLHA
02 04

DESENHO: LARISSA FABIANA COSTA RABELLO	DATA: OUTUBRO/2021	FORMATO: A1	ESCALA: INDICADA	UNIDADE: METRO	ARQUIVO: CALÇAMENTO NICOLAU REV 04
---	-----------------------	----------------	---------------------	-------------------	---------------------------------------

CALÇAMENTO ACESSÍVEL DETALHAMENTOS

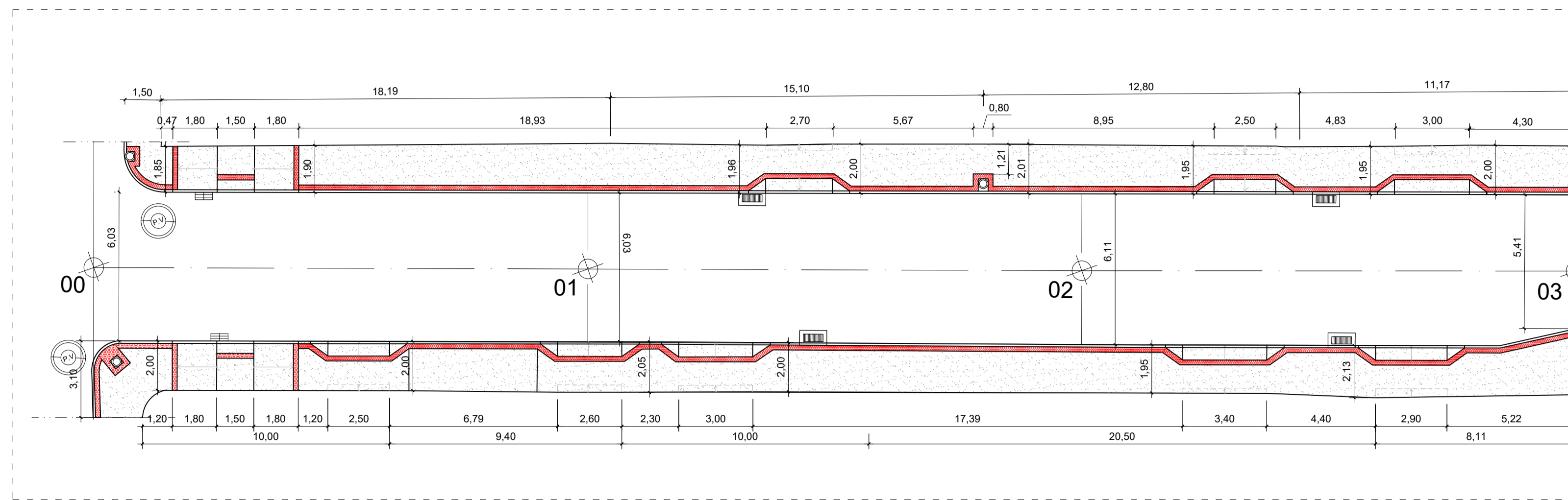

TRECHO 01
Esc. 1:150

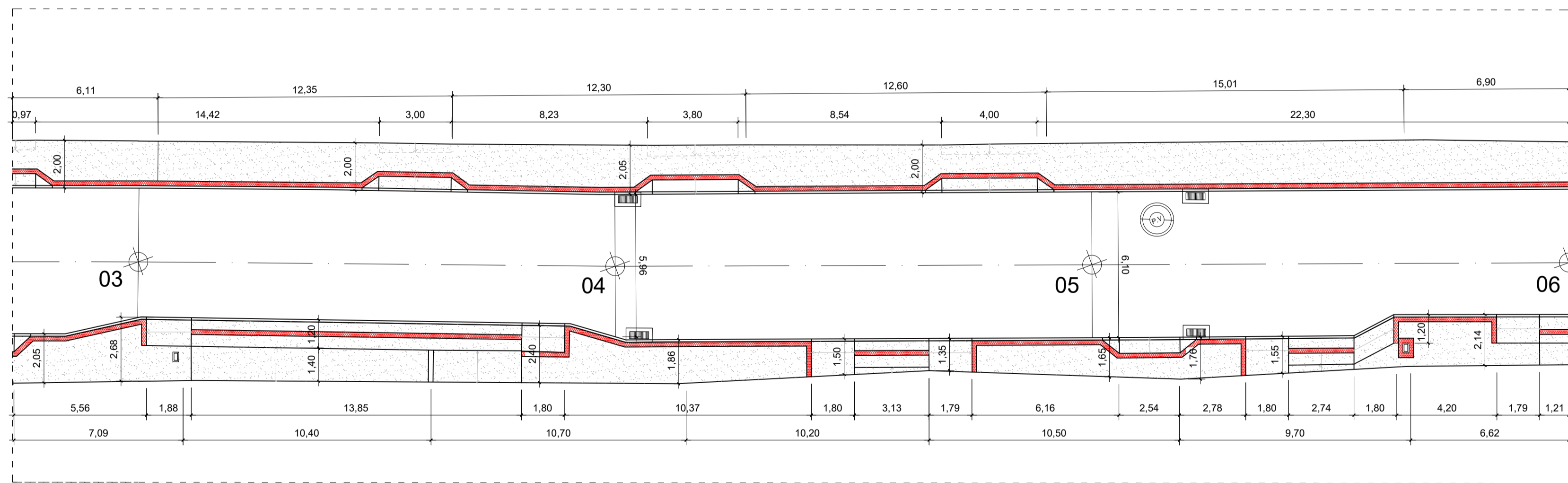

TRECHO 02
Esc. 1:150

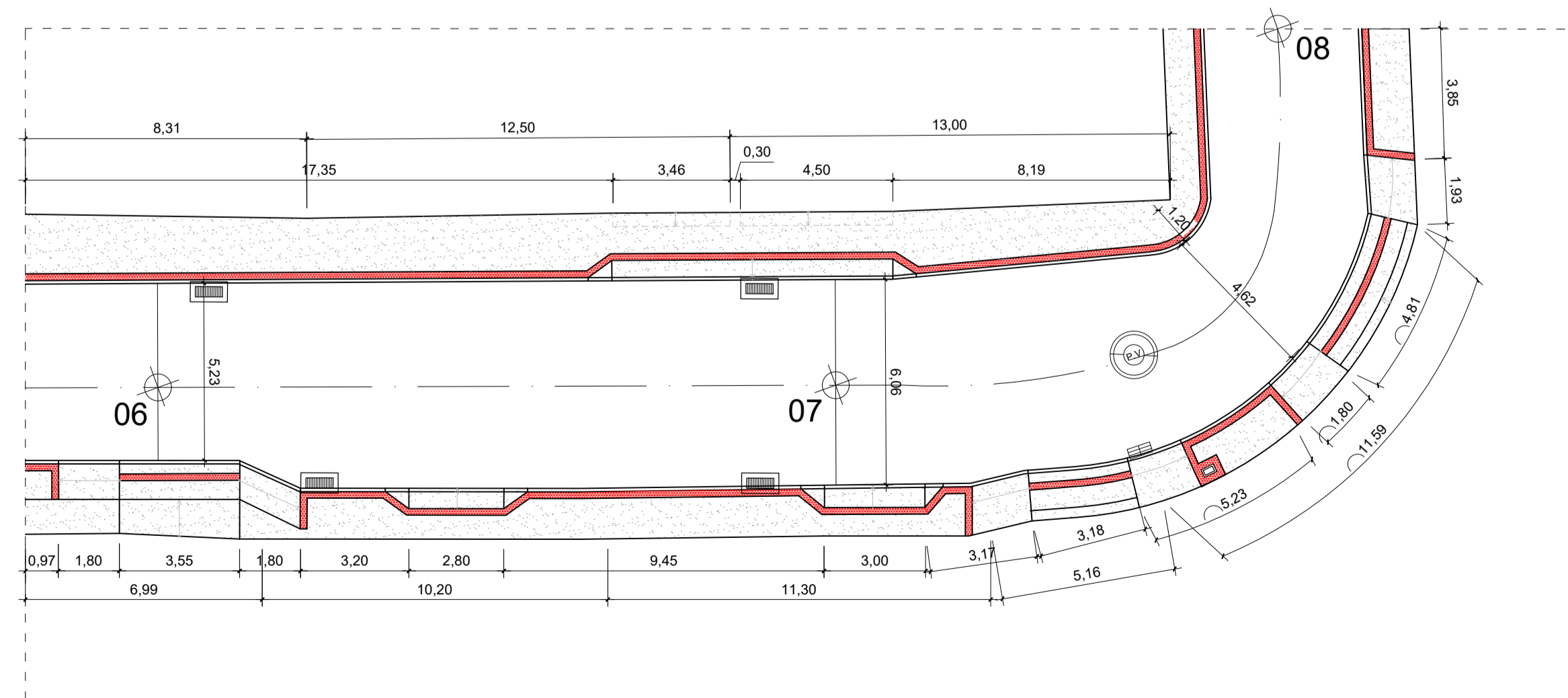

TRECHO 03
Esc. 1:150

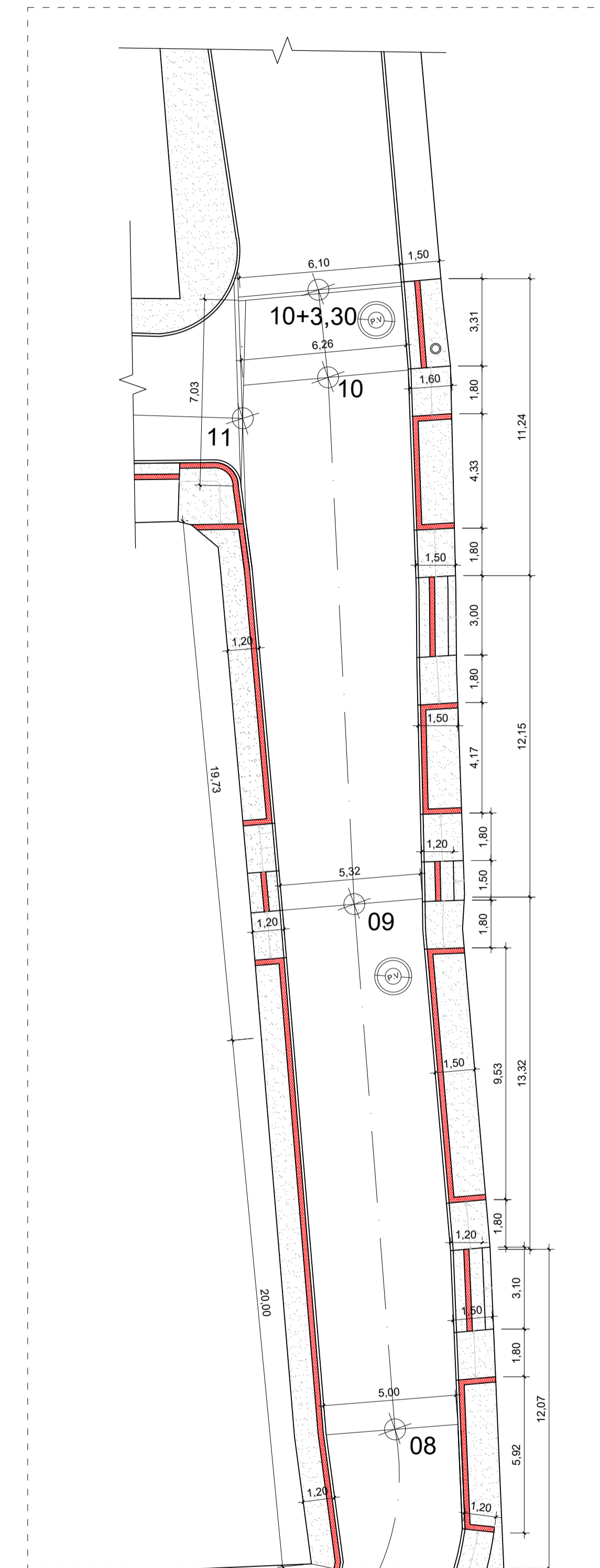

TRECHO 04
Esc. 1:150

RUA RAFAELA BERNABÉ

- METRAGEM TOTAL PARA CALÇAMENTO EM CONCRETO = 569,40 m²
- METRAGEM LINEAR PARA LADRILHO PODOTÁTIL = 268,46m

RUA MANOEL ANTONIO DA SILVA

- METRAGEM TOTAL PARA CALÇAMENTO EM CONCRETO = 113,33 m²
- METRAGEM LINEAR PARA LADRILHO PODOTÁTIL = 85,61m

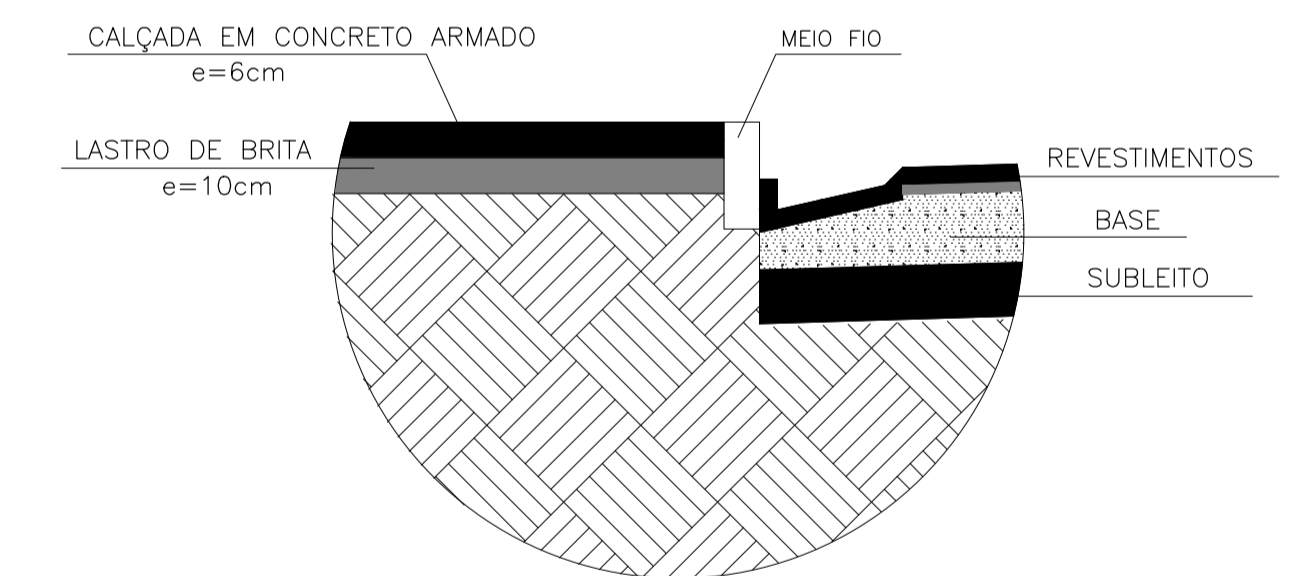

PREFEITURA DE CONCEIÇÃO DO CASTELO
APROVADO
ATESTO QUE O PROJETO ENCONTRA-SE APROVADO PELA ADMINISTRAÇÃO.
PREFEITO MUNICIPAL

PROJETO DE CALÇAMENTO

CLIENTE:
PREFEITURA DE CONCEIÇÃO DO CASTELO - ES
CNPJ: 27.165.570/0001-98

TÍTULO:
RECUPERAÇÃO E REPOSIÇÃO DE CALÇAMENTO
CONCEIÇÃO DO CASTELO - ES, CEP: 29370-000

REFERÊNCIA:
RUA RAFAELA BERNABÉ PIZZOL, RUA MANOEL ANTONIO DA SILVA E RUA COLMAR VIEIRA - BAIRRO NICOLAU DE VARGAS

RESPONSÁVEL TÉCNICO:
Engº João Lucas Dias - CREA-ES 042317/D

DESENHO: LARISSA FABIANA COSTA RABELLO
DATA: OUTUBRO/2021
FORMATO: A1
ESCALA: INDICADA
UNIDADE: METRO
ARQUIVO: CALÇAMENTO NICOLAU REV 04



FOLHA
03 04

