

PAVIMENTAÇÃO EXISTENTE

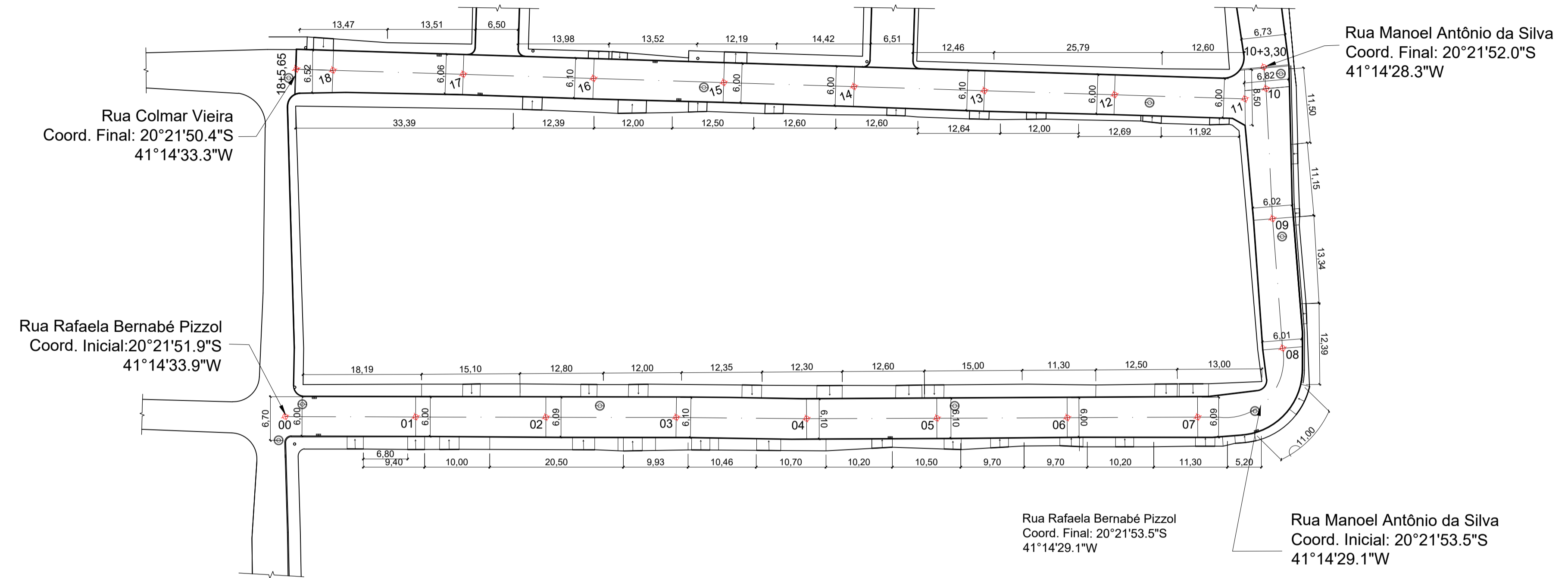

BLOCOS SEXTAVADOS A SEREM RETIRADOS = 2152,89 m²
 MEIO FIO A SER DEMOLIDO = 701,90 m

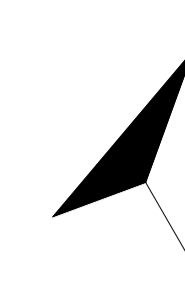

PLANTA DE LOCALIZAÇÃO
 Esc. 1:500

PLANTA DE SITUAÇÃO
 Sem Escala

PREFEITURA DE CONCEIÇÃO DO CASTELO
APROVADO
 ATESTO QUE O PROJETO
 ENCONTRA-SE APROVADO
 PELA ADMINISTRAÇÃO. _____
 PREFEITO MUNICIPAL

PROJETO DE PAVIMENTAÇÃO
-EXISTENTE-

CLIENTE:
PREFEITURA DE CONCEIÇÃO DO CASTELO - ES
 CNPJ: 27.165.570/0001-98

TÍTULO:
RECUPERAÇÃO E REPOSIÇÃO DE CALÇAMENTO
CONCEIÇÃO DO CASTELO - ES, CEP: 29370-000

FOLHA
01 02

REFERÊNCIA:
RUA RAFAELA BERNABÉ PIZZOL, RUA MANOEL ANTÔNIO DA SILVA E RUA COLMAR VIEIRA - BAIRRO NICOLAU DE VARGAS

RESPONSÁVEL TÉCNICO:
 Eng^o João Lucas Dias - CREA-ES 042317/D

DESENHO:	DATA:	FORMATO:	ESCALA:	UNIDADE:	ARQUIVO:
LARISSA FABIANA COSTA RABELLO	OUTUBRO/2021	A1	INDICADA	METRO	CALÇAMENTO NICOLAU REV 04

PAVIMENTAÇÃO MODIFICADO

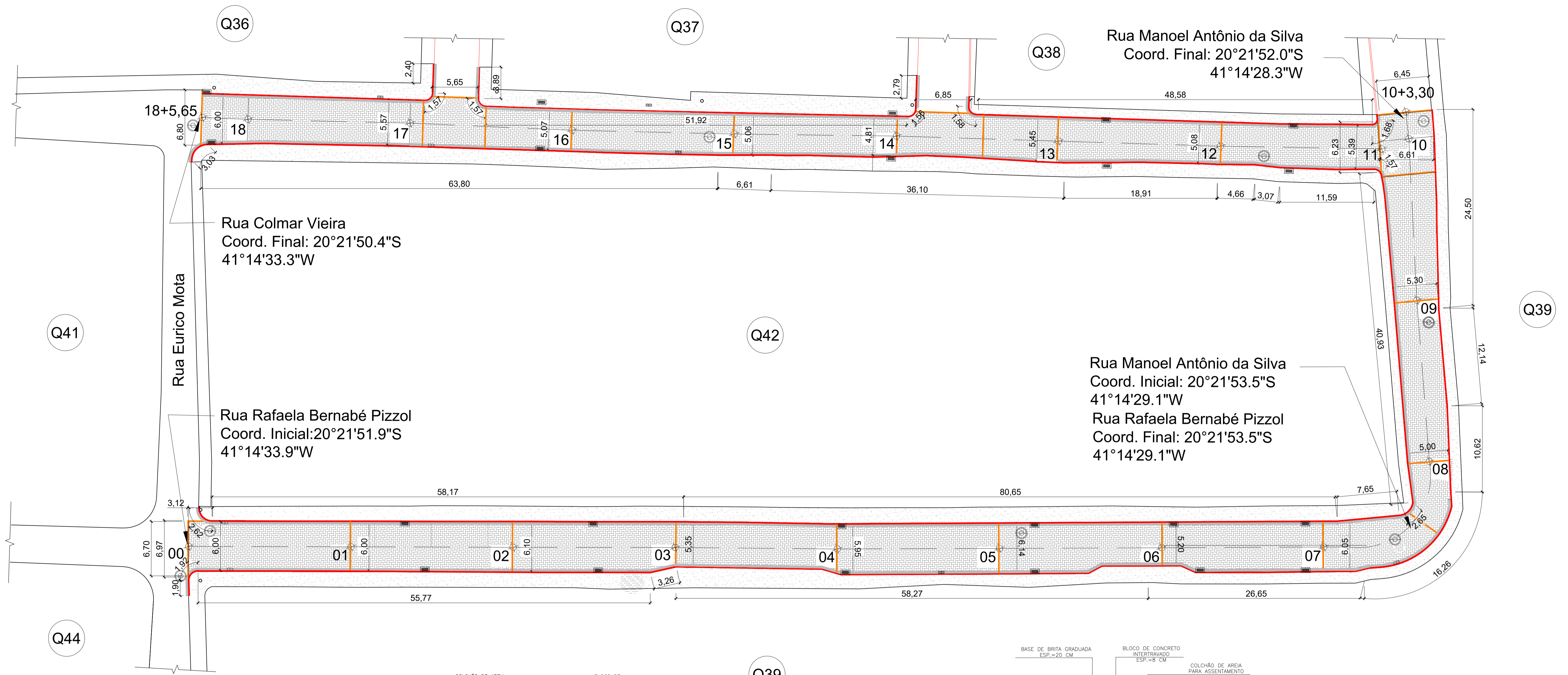
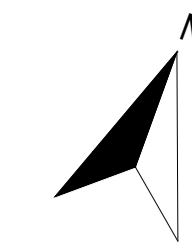

PLANTA DE PAVIMENTAÇÃO
Esc. 1:250

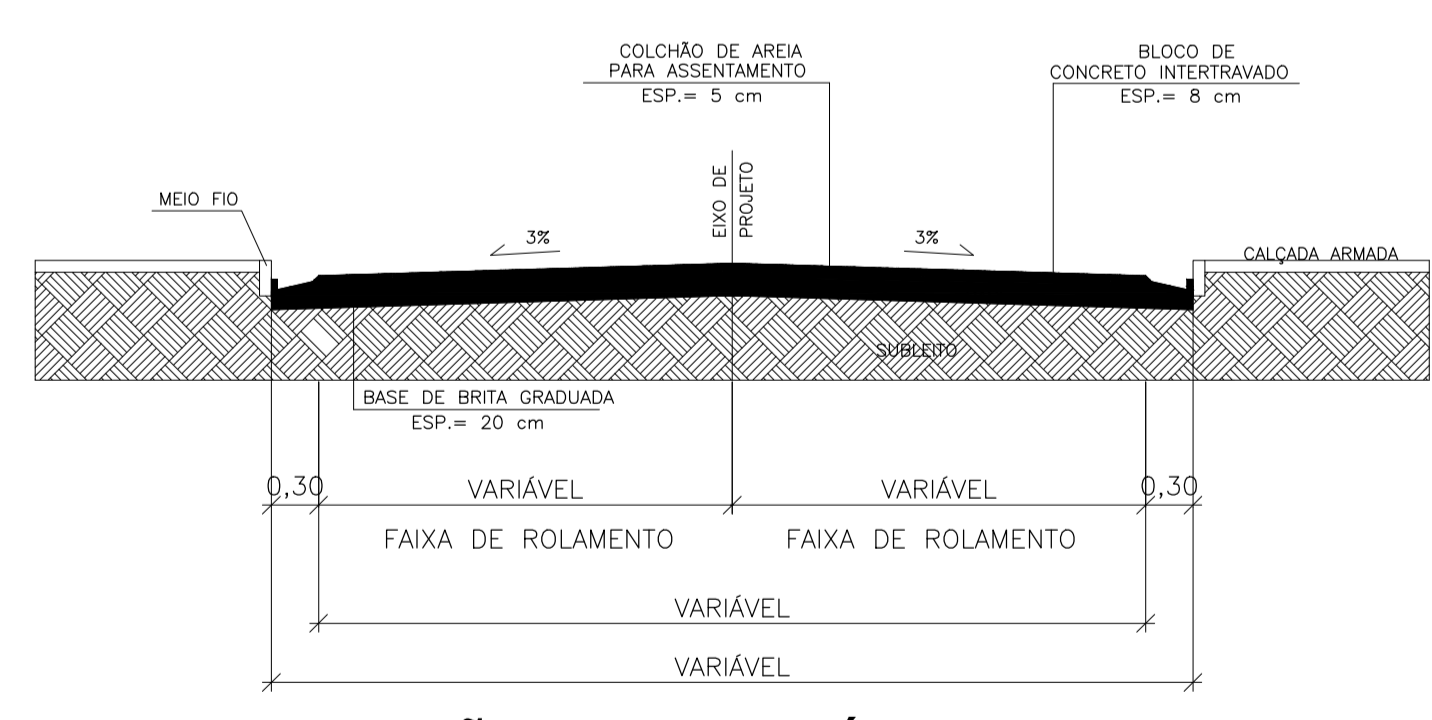

SESSÃO ESQUEMÁTICA
Sem Escala

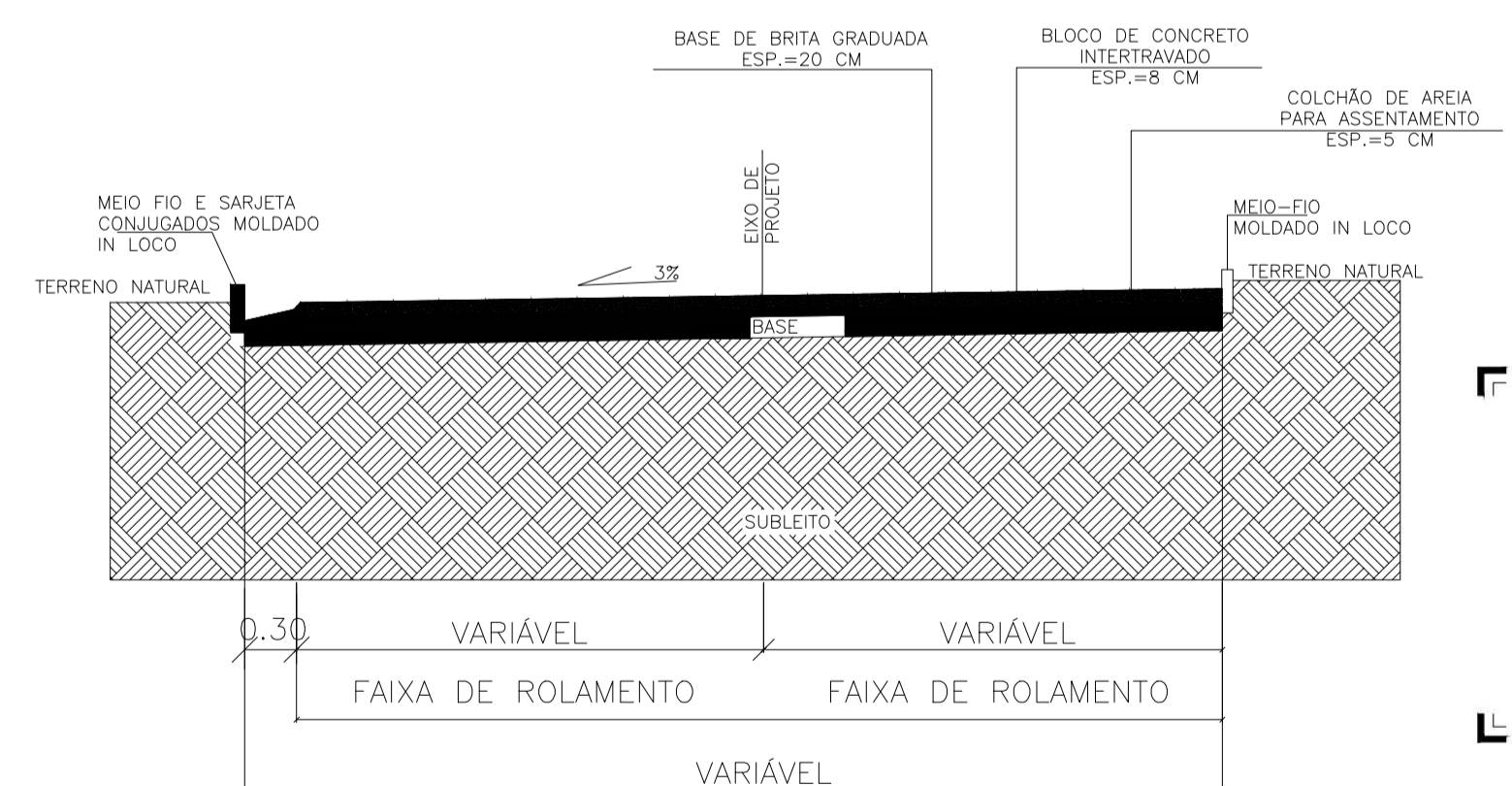

SESSÃO ESQUEMÁTICA
Sem Escala

RESUMO DE MATERIAIS

RUA RAFAELA BERNABÉ	RUA MANOEL ANTONIO DA SILVA	RUA COLMAR VIEIRA
METRAGEM TOTAL PARA SUBSTITUIÇÃO DE BLOCO DE CONCRETO = 724,60m ²	METRAGEM TOTAL PARA SUBSTITUIÇÃO DE BLOCO DE CONCRETO = 339,81 m ²	METRAGEM TOTAL PARA SUBSTITUIÇÃO DE BLOCO DE CONCRETO = 674,69 m ²
MEIO FIO CURVO = 31,45m	MEIO FIO RETO = 99,51m	MEIO FIO CURVO = 12,03m
MEIO FIO RETO = 294,85m	MEIO FIO RETO (VIGA DE TRAVAMENTO) = 49,82m	MEIO FIO RETO = 287,14m
MEIO FIO RETO (VIGA DE TRAVAMENTO) = 67,31m		MEIO FIO RETO (VIGA DE TRAVAMENTO) = 28,79m

METRAGEM TOTAL PARA SARJETA RETA = 773,64 m²
 METRAGEM TOTAL PARA SARJETA CURVA = 31,45 m²

NOTA: Estacas a cada 20 metros

PREFEITURA DE CONCEIÇÃO DO CASTELO
APROVADO
 ATESTO QUE O PROJETO ENCONTRA-SE APROVADO PELA ADMINISTRAÇÃO.
 PREFEITO MUNICIPAL

PROJETO DE PAVIMENTAÇÃO

CLIENTE: PREFEITURA DE CONCEIÇÃO DO CASTELO - ES
 CNPJ: 27.165.570/0001-98

TÍTULO: RECUPERAÇÃO E REPOSIÇÃO DE CALÇAMENTO CONCEIÇÃO DO CASTELO - ES, CEP: 29370-000

REFERÊNCIA: RUA RAFAELA BERNABÉ PIZZOL, RUA MANOEL ANTÔNIO DA SILVA E RUA COLMAR VIEIRA - BAIRRO NICOLAU DE VARGAS

RESPONSÁVEL TÉCNICO: Engº João Lucas Dias - CREA-ES 042317/D

DESENHO: LARISSA FABIANA COSTA RABELLO | DATA: OUTUBRO/2021 | FORMATO: A1 | ESCALA: INDICADA | UNIDADE: METRO | ARQUIVO: CALÇAMENTO NICOLAU REV 04

FOLHA 02 02