

#### 4 FACHADA FRONTAL

ESCALA 1:100

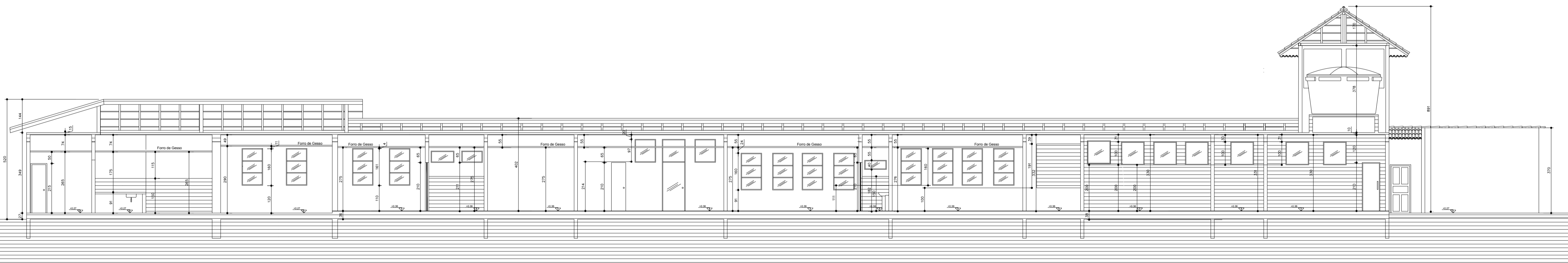

#### 5 CORTE BB

ESCALA 1:100

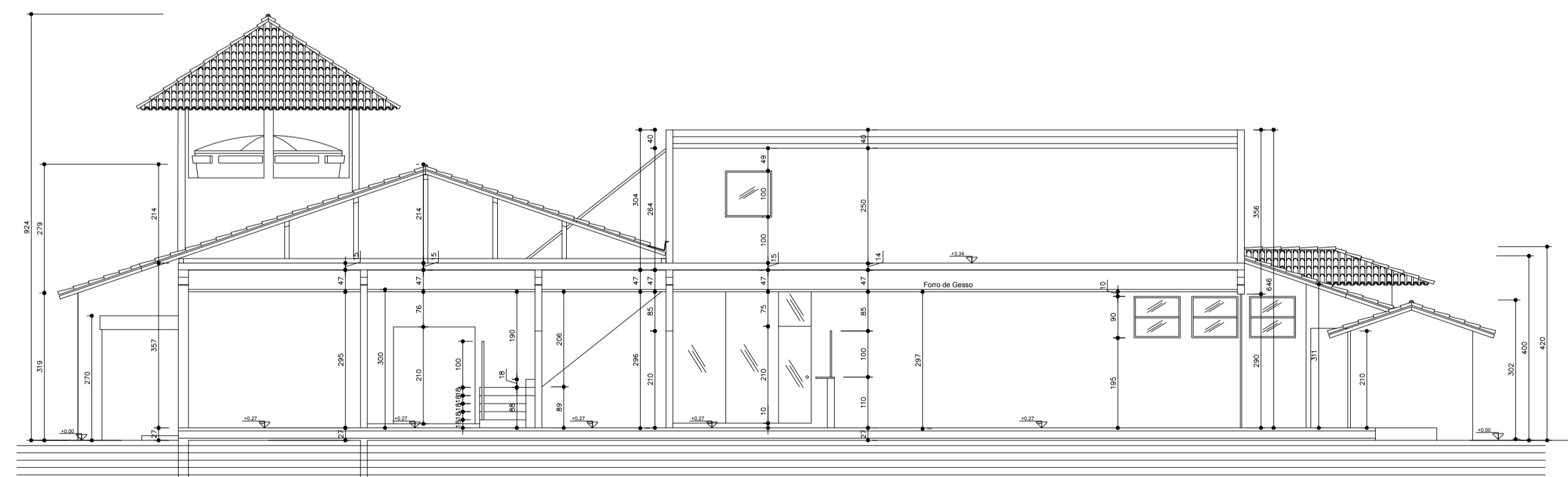

#### 6 CORTE AA

ESCALA 1:100

Corpo de Bombeiros Militar  
 Governo do Estado do Espírito Santo  
 Centro de Atividades Técnicas

Em: / / Processo nº: \_\_\_\_\_

Risco predominante: \_\_\_\_\_ Classe de Ocupação: \_\_\_\_\_

FABRER: O processo de segurança contra incêndio e pânico está de acordo com as normas vigentes.

APROVO: \_\_\_\_\_

Assinatura

ESPAÇO RESERVADO PARA CARIMBOS:

- NOTAS:
- 1- LER COM ATENÇÃO O MEMORIAL DESCRITIVO DE PREVENÇÃO E COMBATE A INCÊNDIO.
  - 2- COTAS E DIMENSÕES EM CENTÍMETROS.
  - 3- NA DEFINIÇÃO DO LAYOUT DOS EQUIPAMENTOS DE COMBATE A INCÊNDIO DEVERÃO PERMANECER DESMONTADOS SEM COMO MANter CIRCULAÇÃO MÍNIMA DE 1,20m PARA TRÁNSITO DE PESSOAS.
  - 4- DEMAIS EXTINTORES PODERÃO SER LOCALADOS POR OCASIÃO DA VISTORIA DO CATI/CBPMES.
  - 5- A ALTURA MÁXIMA DA EDIFICAÇÃO APÓS A INSTALAÇÃO DO SPDA NÃO PODERÁ ULTRAPASSAR A 22,00 m.
  - 6- A FAIXA DE ESTACIONAMENTO DEVE SER ADEQUADAMENTE SINALIZADA COM PLACA DE PROIBIDO ESTACIONAR E COM SINALIZAÇÃO DE SOLO DEMARCADADA COM FAIXA AMARELA E IDENTIFICADA COM AS PALAVRAS "RESERVADO PARA VIATURA DO CORPO DE BOMBEIROS".

**HIDRANTE**  
 HP-01, HP-02, HP-03, HP-04 e HP-07  
 HIDRANTE SIMPLES DIMENSÕES (Ø 80x0,90x0,17m)  
 MANGUEIRA COMPRIMENTO (2x15m) Ø38mm  
 ESQUICHO TIPO REGULÁVEL Ø13mm  
 HP-03 e HP-04  
 HIDRANTE SIMPLES DIMENSÕES (Ø 80x0,90x0,17m)  
 MANGUEIRA COMPRIMENTO (20m) Ø38mm  
 ESQUICHO TIPO REGULÁVEL Ø13mm

**HIDRANTE DE SUELO**  
 O ABRIGO DO HIDRANTE DE RECALQUE, LOCALIZADO NO PASSOIO, DEVERÁ SER EM ALVENARIA DE TUÇOS OU EM CONCRETO COM AS DIMENSÕES MÍNIMAS DE 0,50x0,40x0,40 METROS.

### PROJETO DE PREVENÇÃO E COMBATE À INCÊNDIO E PÂNICO



CLIENTE:  
**PREFEITURA DE CONCEIÇÃO DO CASTELO - ES**  
 CNPJ: 27.165.570/0001-98

TÍTULO:  
**PROJETO DE PREVENÇÃO E COMBATE À INCÊNDIO E PÂNICO DO HOSPITAL MUNICIPAL NOSSA SENHORA DA PENHA**  
**RUA JOSÉ OLIVEIRA DE SOUZA, nº 300 - BAIRRO PEDRO RIGO**  
**CONCEIÇÃO DO CASTELO - ES, CEP: 29370-000**



**FOLHA 04 06**

REFERÊNCIA:  
**FACHADA, CORTE BB, CORTE AA**

RESPONSÁVEL TÉCNICO:  
 Engº João Lucas Dias - CREA ES 0423170

DESENHO: \_\_\_\_\_ DATA: \_\_\_\_\_ FORMATO: \_\_\_\_\_ ESCALA: \_\_\_\_\_ UNIDADE: \_\_\_\_\_ ARQUIVO: \_\_\_\_\_  
 João Lucas Dias OUT/2020 A1 1/100 cm Proj\_Hosp\_NSP.dwg