



LOCALIZAÇÃO
SEM ESCALA

NORTE



ES 472

ES 472

GALPÃO A
CONSTRUIR
MATRICULA Nº 4181

FOSSA SEPTICA
(existente)

GINÁSIO
EXISTENTE

ÁREA
DE
PRESERVAÇÃO
PERMANENTE

cx inspeção
Ø60cm
h = 60cm

500

IMPLANTAÇÃO
ESCALA 1:125

ESPAÇO RESERVADO PARA CARIMBOS:

PROJETO ARQUITETÔNICO



CLIENTE:
**PREFEITURA DE CONCEIÇÃO DO CASTELO - ES, AV. JOSÉ GRILO,
CENTRO, 426, CEP: 29.370-000, CNPJ: 27.165.570/0001-98**

TÍTULO:
**CONSTRUÇÃO DE UM GALPÃO AGROINDUSTRIAL
RODOVIA ES 472, KM 4, SANTA LUZIA, ZONA RURAL, 20° 23' 45" S,
41° 12' 05" O, CONCEIÇÃO DO CASTELO - ES, CEP: 29370-000**

REFERÊNCIA:
LOCALIZAÇÃO E IMPLANTAÇÃO.

**FOLHA
01 03**

RESPONSÁVEL TÉCNICO: Engº Alex Nali Ferreira - CREA-ES 030300D	DATA: ABR/2021	FORMATO: A1	ESCALA: INDICADA	UNIDADE: METRO	ARQUIVO: GALPAO ARQUITETONICO rev05.dwg
---	-------------------	----------------	---------------------	-------------------	--

ESPAÇO RESERVADO PARA CARIMBOS:

<h1>APROVADO</h1>	
Prefeitura Municipal de Conceição do Castelo <i>SERVIÇO DE OBRAS E URBANISMO</i>	
Em <u>07/06/21</u>	VISTO: _____
Petição _____	 CHRISTIANO SPADETTO Prefeito Municipal CPF: 003.755.567-70

PROJETO ARQUITETÔNICO



CLIENTE:

**PREFEITURA DE CONCEIÇÃO DO CASTELO - ES, AV. JOSÉ GRILO,
CENTRO, 426, CEP: 29.370-000, CNPJ: 27.165.570/0001-98**

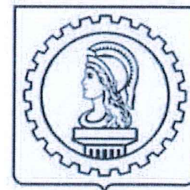

TÍTULO:

**CONSTRUÇÃO DE UM GALPÃO AGROINDUSTRIAL
RODOVIA ES 472, KM 4, SANTA LUZIA, ZONA RURAL, 20° 23' 45" S,
41° 12' 05" O, CONCEIÇÃO DO CASTELO - ES, CEP: 29370-000**

FOLHA

01 03

REFERÊNCIA:

LOCALIZAÇÃO E IMPLANTAÇÃO.

RESPONSÁVEL TÉCNICO:

Engº Alex Nali Ferreira CREA-ES 039390/D

DESENHO:

DATA:

ABR/2021

FORMATO:

A1

ESCALA:

INDICADA

UNIDADE:

METRO

ARQUIVO:

GALPAO ARQUITETONICO rev05.dwg

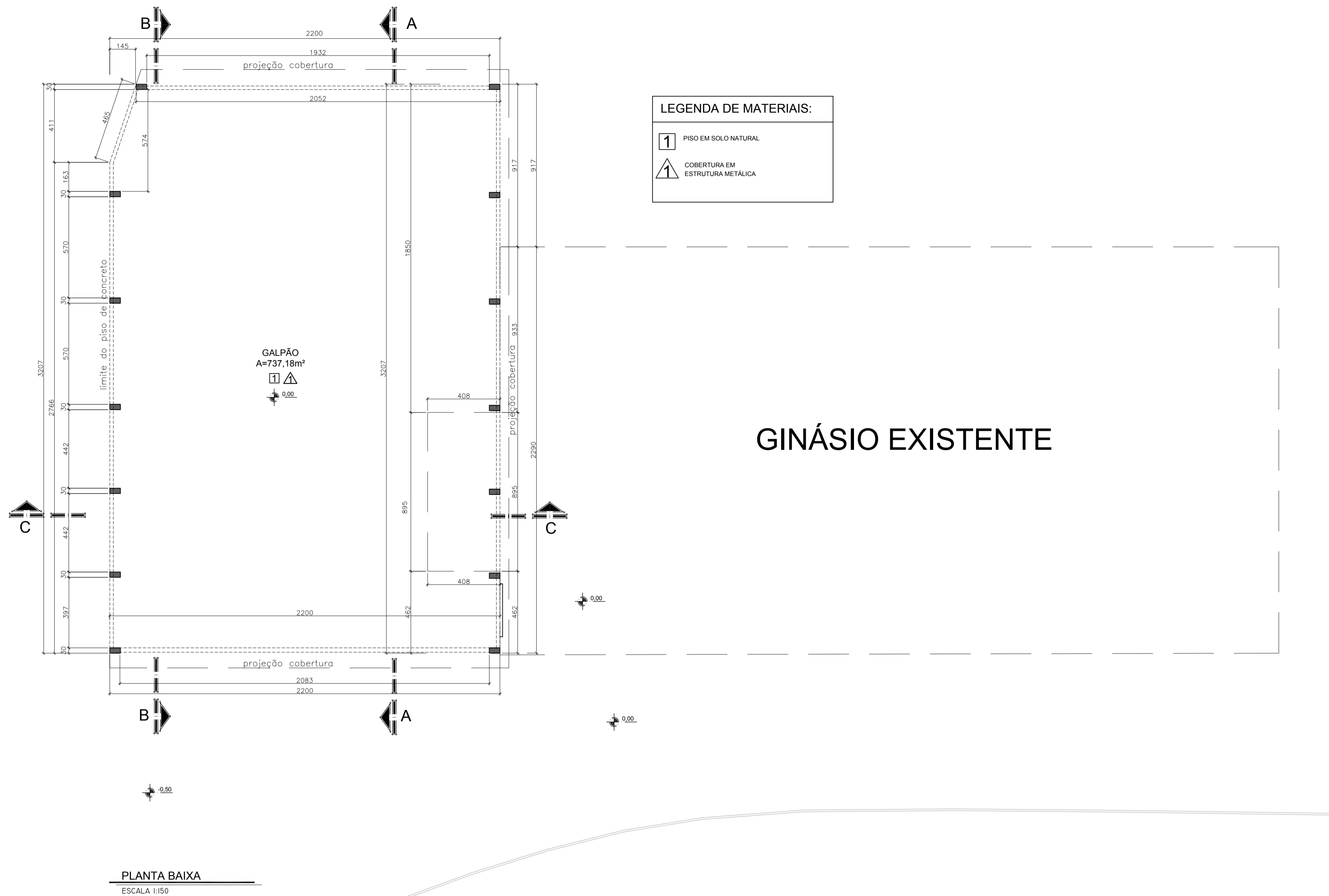

PLANTA BAIXA
ESCALA 1:150

LEGENDA DE MATERIAIS:

1	PISO EM SOLO NATURAL
△	COBERTURA EM ESTRUTURA METÁLICA

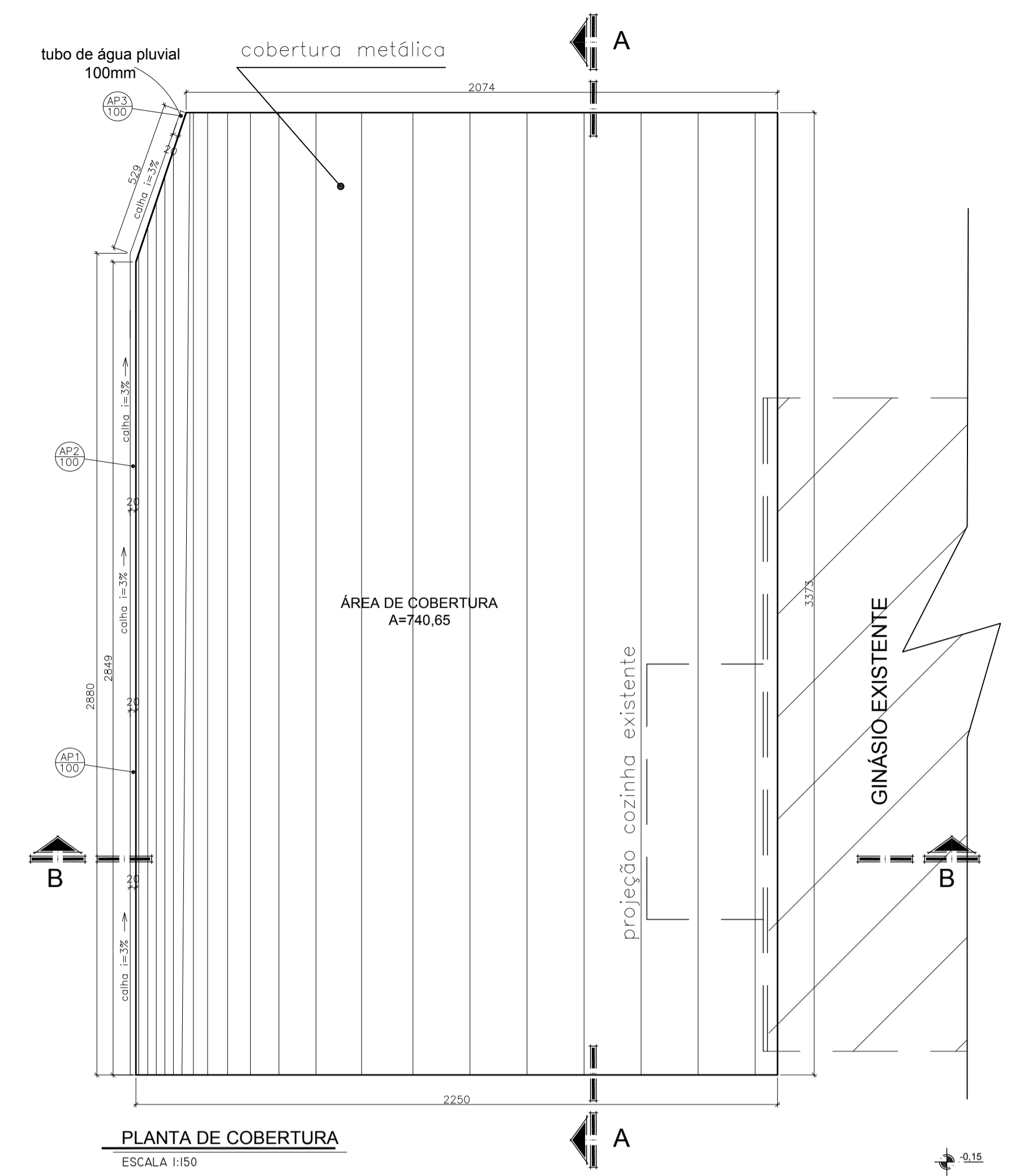

PLANTA DE COBERTURA
ESCALA 1:150

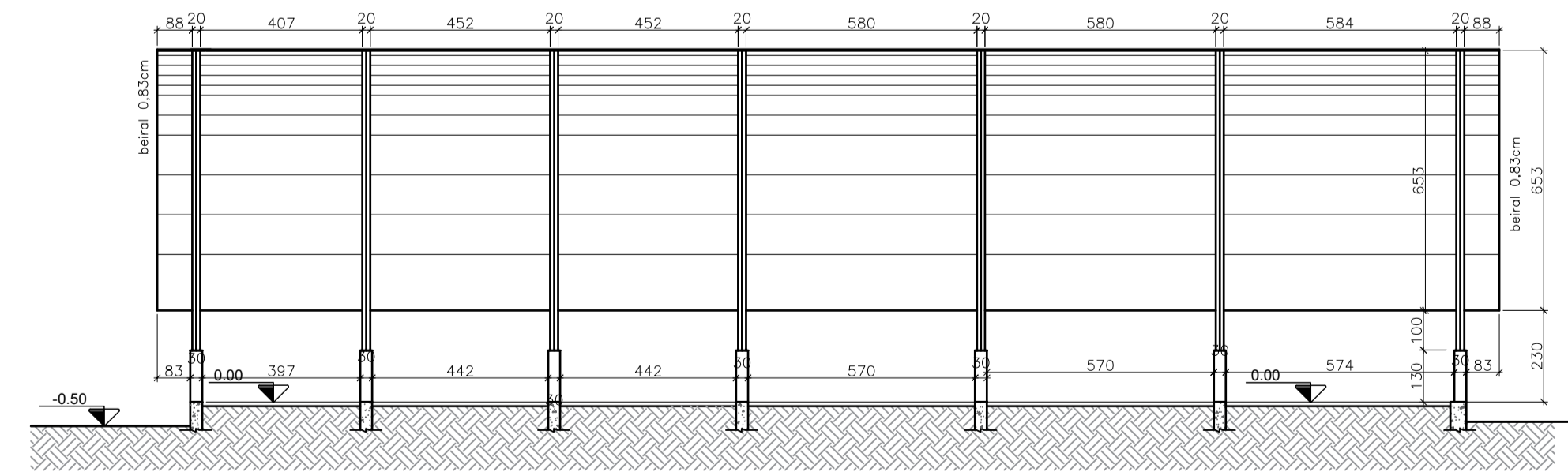

CORTE AA
ESCALA 1:150

ESPAÇO RESERVADO PARA CARIMBOS:

PROJETO ARQUITETÔNICO



CLIENTE:
PREFEITURA DE CONCEIÇÃO DO CASTELO - ES, AV. JOSÉ GRILLO, CENTRO, 426, CEP: 29.370-000, CNPJ: 27.165.570/0001-98

TÍTULO:
CONSTRUÇÃO DE UM GALPÃO AGROINDUSTRIAL RODOVIA ES 472, KM 4, SANTA LUZIA, ZONA RURAL, 20° 23' 45" S, 41° 12' 05" O, CONCEIÇÃO DO CASTELO - ES, CEP: 29370-000



REFERÊNCIA:
PLANTA BAIXA, LEGENDA, COBERTURA, CORTE AA, CORTE BB CORTE CC E FACHADA FRONTAL.

FOLHA 02 03

RESPONSÁVEL TÉCNICO:
Eng. Alex Nair Fátima - CREA-ES 039300/D

DESENHO:	DATA:	FORMATO:	ESCALA:	UNIDADE:	ARQUIVO:
	ABR/2021	A1	INDICADA	CM	GALPAO ARQUITETONICO rev05.dwg

ESPAÇO RESERVADO PARA CARIMBOS:

<h1>APROVADO</h1>	
Prefeitura Municipal de Conceição do Castelo <i>SERVIÇO DE OBRAS E URBANISMO</i>	
Em <u>07/06/21</u>	VISTO: 
Petição _____	CHRISTIANO SPADETTO Prefeito Municipal CPF: 002.755.567-70

PROJETO ARQUITETÔNICO



CLIENTE:

**PREFEITURA DE CONCEIÇÃO DO CASTELO - ES, AV. JOSÉ GRILO,
CENTRO, 426, CEP: 29.370-000, CNPJ: 27.165.570/0001-98**

TÍTULO:

**CONSTRUÇÃO DE UM GALPÃO AGROINDUSTRIAL
RODOVIA ES 472, KM 4, SANTA LUZIA, ZONA RURAL, 20° 23' 45" S,
41° 12' 05" O, CONCEIÇÃO DO CASTELO - ES, CEP: 29370-000**

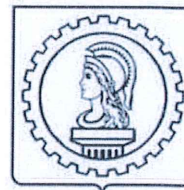

FOLHA

02 03

REFERÊNCIA:

**PLANTA BAIXA, LEGENDA, COBERTURA, CORTE AA, CORTE BB
CORTE CC E FACHADA FRONTAL.**

RESPONSÁVEL TÉCNICO:

Engº Alex Nali Ferreira CREA-ES 039390/D

DESENHO:

DATA:
ABR/2021

FORMATO:
A1

ESCALA:
INDICADA

UNIDADE:
CM

ARQUIVO:
GALPAO ARQUITETONICO rev05.dwg

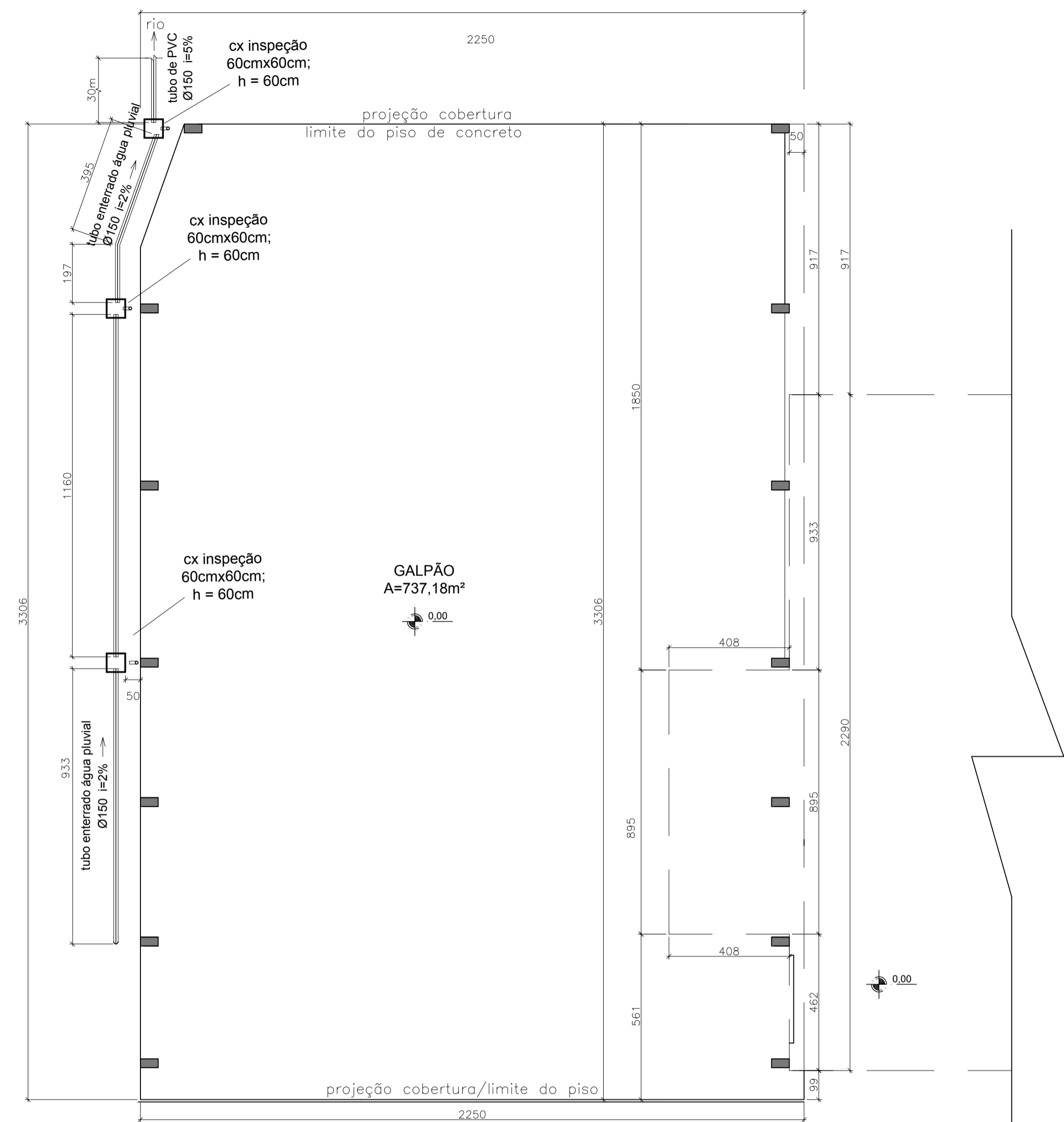

PLANTA BAIXA - DRENAGEM DE ÁGUAS PLUVIAIS
ESCALA 1:150

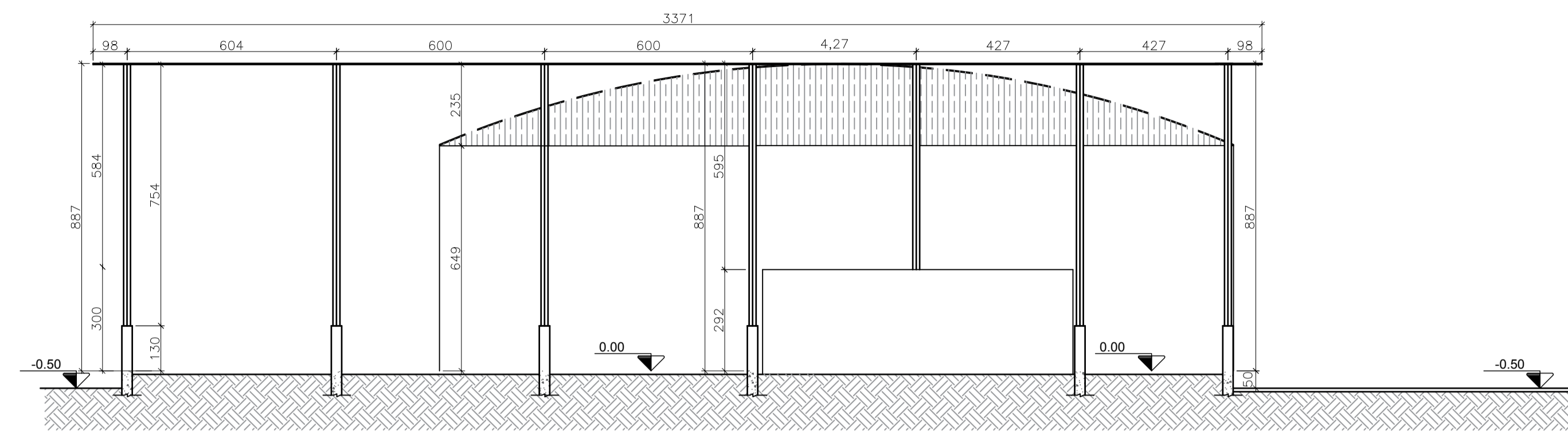

CORTE BB
ESCALA 1:150

LEGENDA DE FECHAMENTO:

	FECHAMENTO EXISTENTE
--	----------------------

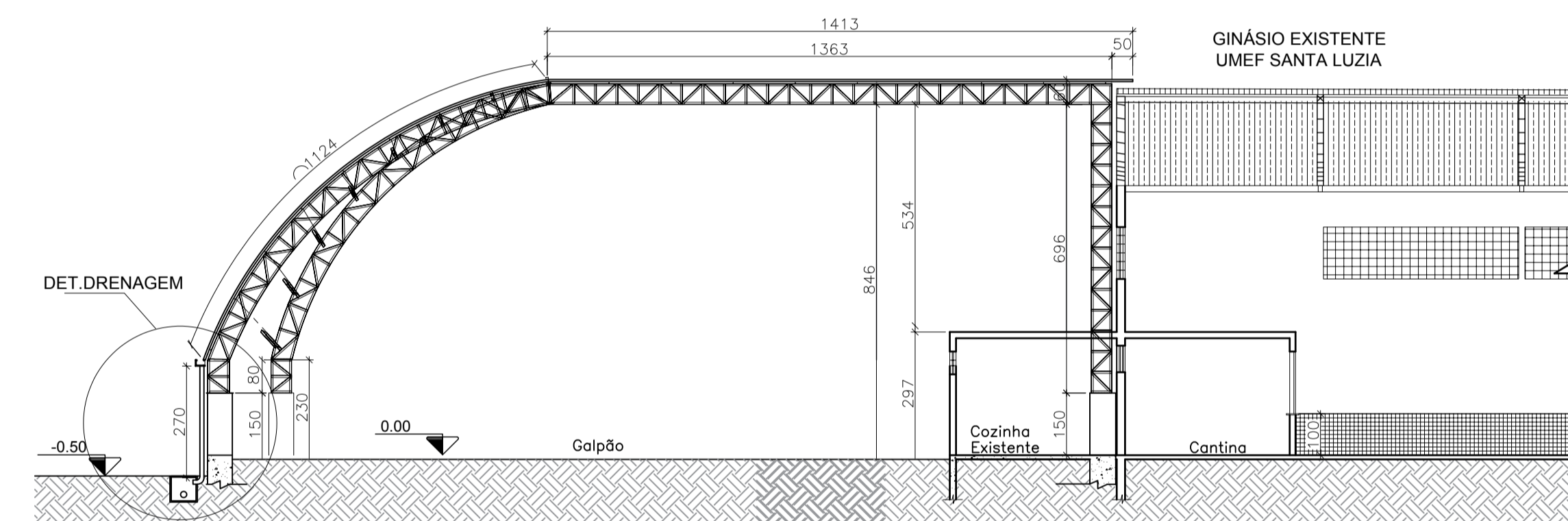

CORTE CC
ESCALA 1:150

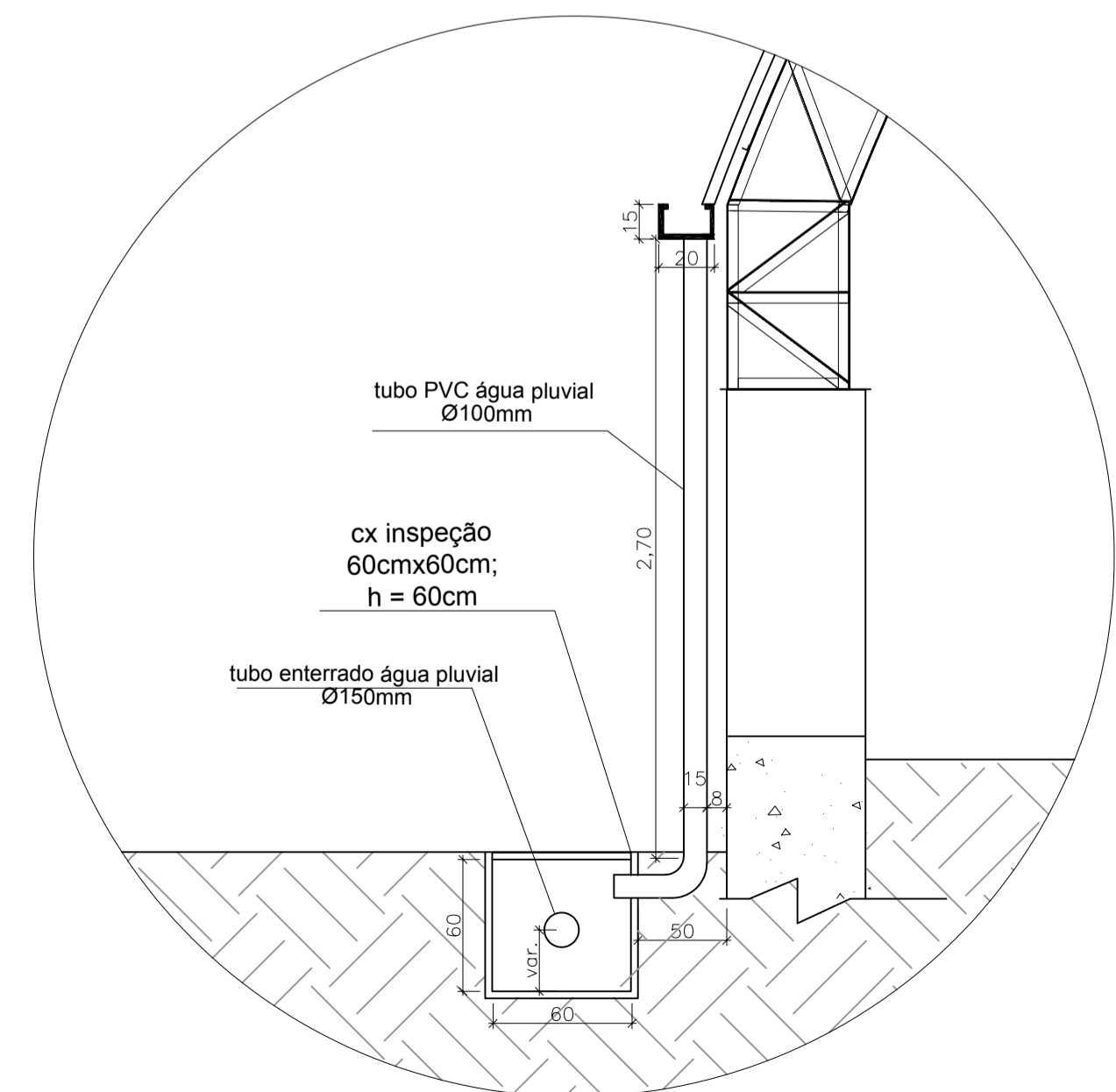

DETALHE DRENAGEM
SEM ESCALA

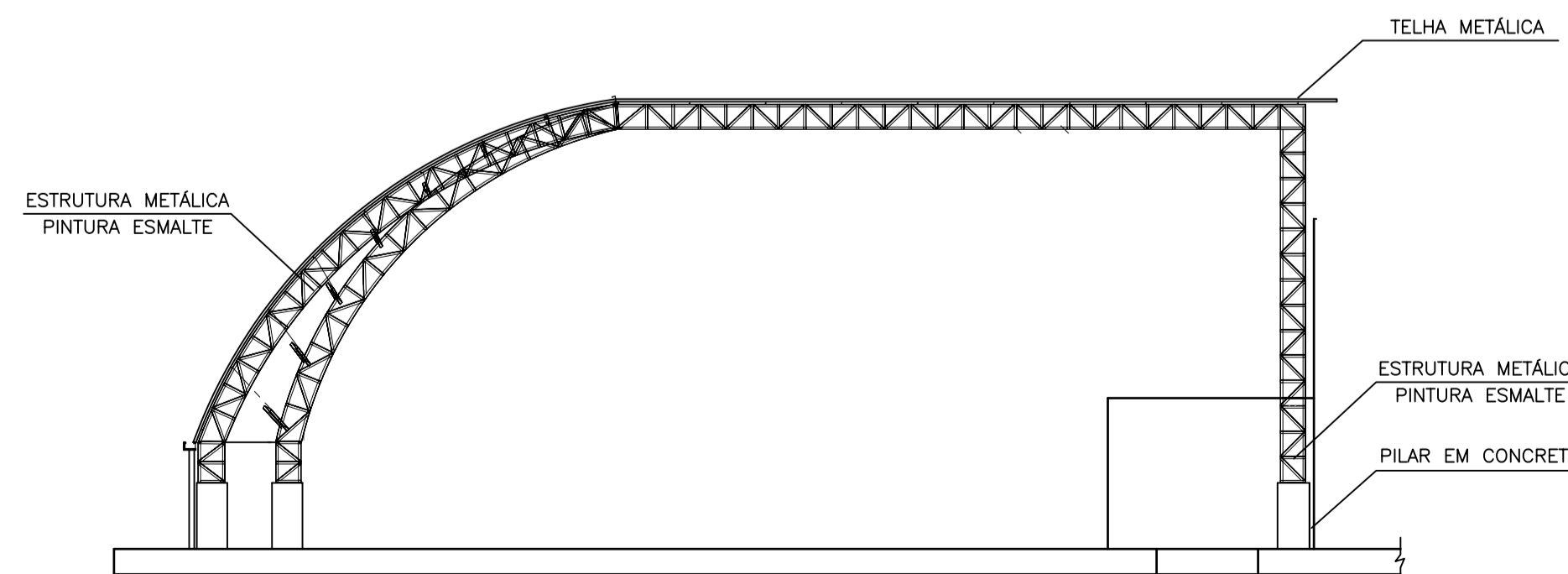

FACHADA FRONTAL
ESCALA 1:150

ESPAÇO RESERVADO PARA CARIMBOS:

PROJETO ARQUITETÔNICO

CLIENTE:
PREFEITURA DE CONCEIÇÃO DO CASTELO - ES, AV. JOSÉ GRILLO, CENTRO, 426, CEP: 29.370-000, CNPJ: 27.165.570/0001-98

TÍTULO:
CONSTRUÇÃO DE UM GALPÃO AGROINDUSTRIAL RODOVIA ES 472, KM 4, SANTA LUZIA, ZONA RURAL, 20° 23' 45" S, 41° 12' 05" O, CONCEIÇÃO DO CASTELO - ES, CEP: 29370-000

REFERÊNCIA:
PLANTA BAIXA - DRENAGEM DE ÁGUAS PLUVIAIS, CORTE BB, CORTE CC, DETALHE DA CALHA E FACHADA FRONTAL.

FOLHA 03 03

RESPONSÁVEL TÉCNICO:
Engº Alex Nali Faria CREA-ES 039300D

DESENHO:	DATA:	FORMATO:	ESCALA:	UNIDADE:	ARQUIVO:
	ABR/2021	A1	INDICADA	METRO	GALPAO ARQUITETONICO rev02.dwg

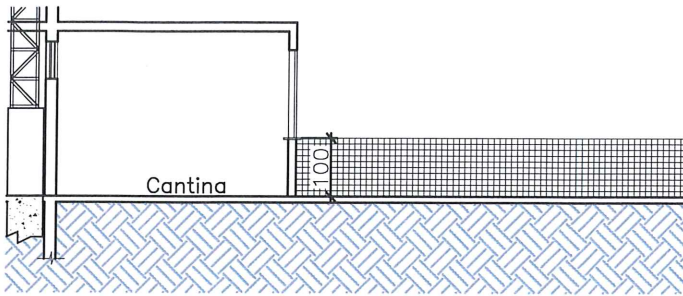

ESPAÇO RESERVADO PARA CARIMBOS:

<h1>APROVADO</h1>	
Prefeitura Municipal de Conceição do Castelo SERVIÇO DE OBRAS E URBANISMO	
Em <u>07/06/21</u> Petição _____	VISTO: _____ CHRISTIANO SPADETTO Prefeito Municipal CPF: 003.755.567-70

PROJETO ARQUITETÔNICO

CLIENTE:

**PREFEITURA DE CONCEIÇÃO DO CASTELO - ES, AV. JOSÉ GRILO,
CENTRO, 426, CEP: 29.370-000, CNPJ: 27.165.570/0001-98**

TÍTULO:

**CONSTRUÇÃO DE UM GALPÃO AGROINDUSTRIAL
RODOVIA ES 472, KM 4, SANTA LUZIA, ZONA RURAL, 20° 23' 45" S,
41° 12' 05" O, CONCEIÇÃO DO CASTELO - ES, CEP: 29370-000**

REFERÊNCIA:

**PLANTA BAIXA - DRENAGEM DE AGUAS PLUVIAIS, CORTE BB,
CORTE CC, DETALHE DA CALHA E FACHADA FRONTAL.**

**FOLHA
03 03**

RESPONSÁVEL TÉCNICO:

Engº Alex Nali Ferreira CREA-ES 039390/D

DESENHO:

DATA:

ABR/2021

FORMATO:

A1

ESCALA:

INDICADA

UNIDADE:

METRO

ARQUIVO:

GALPAO ARQUITETONICO rev02.dwg