

Este documento é propriedade do referido proprietário, e não pode ser modificado, copiado ou visualizado em seus desenhos e detalhes, sem autorização do autor, sendo as violações sujeitas as sanções previstas na Lei Nº9.610 DE 19/02/1998 dos Direitos AUTORIAIS.

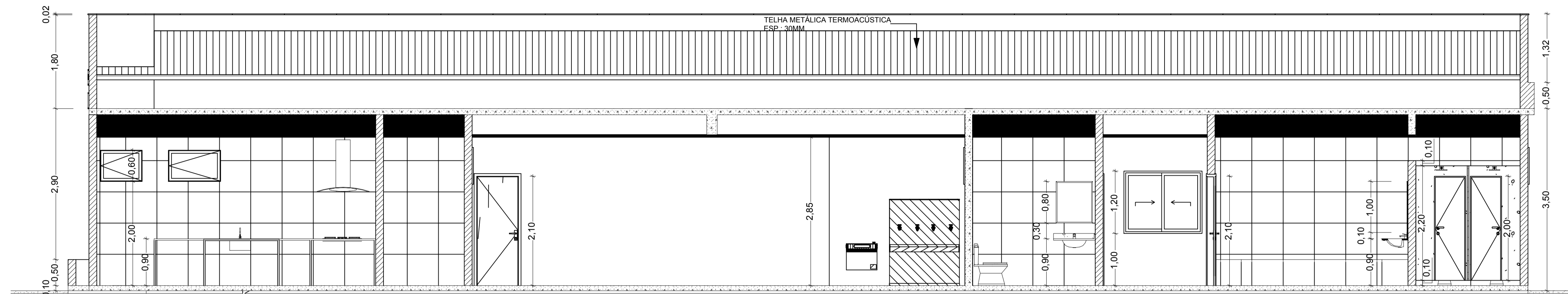

1 Corte
Escala: 1:50

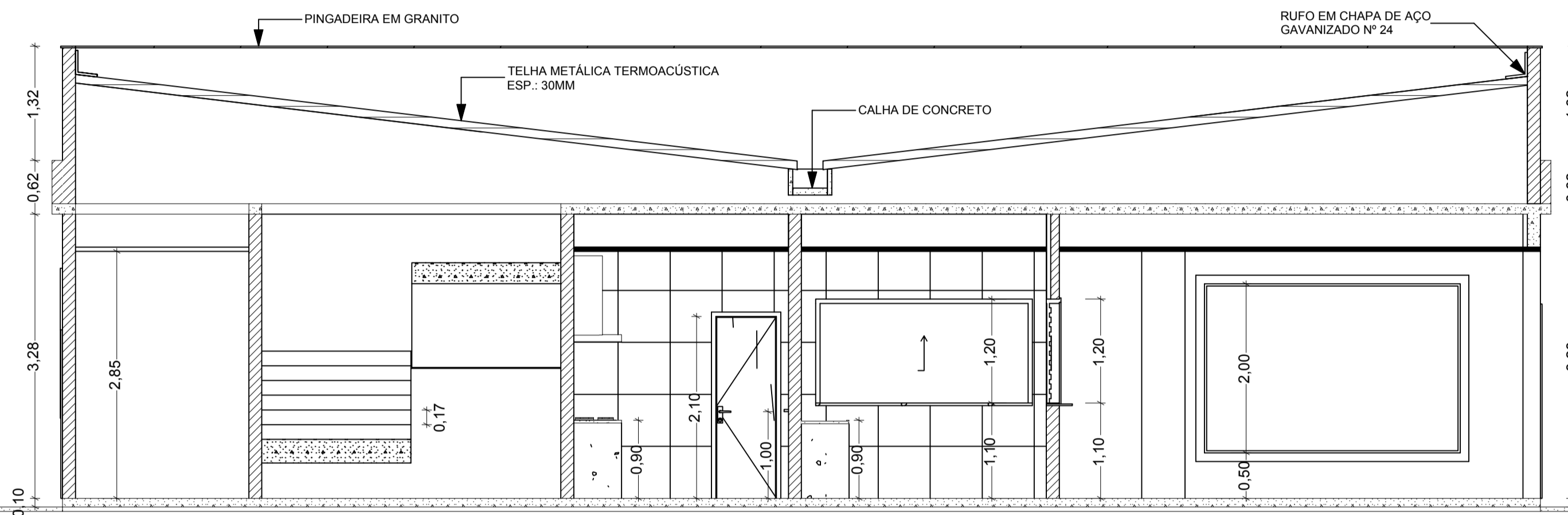

2 Corte
Escala: 1:50

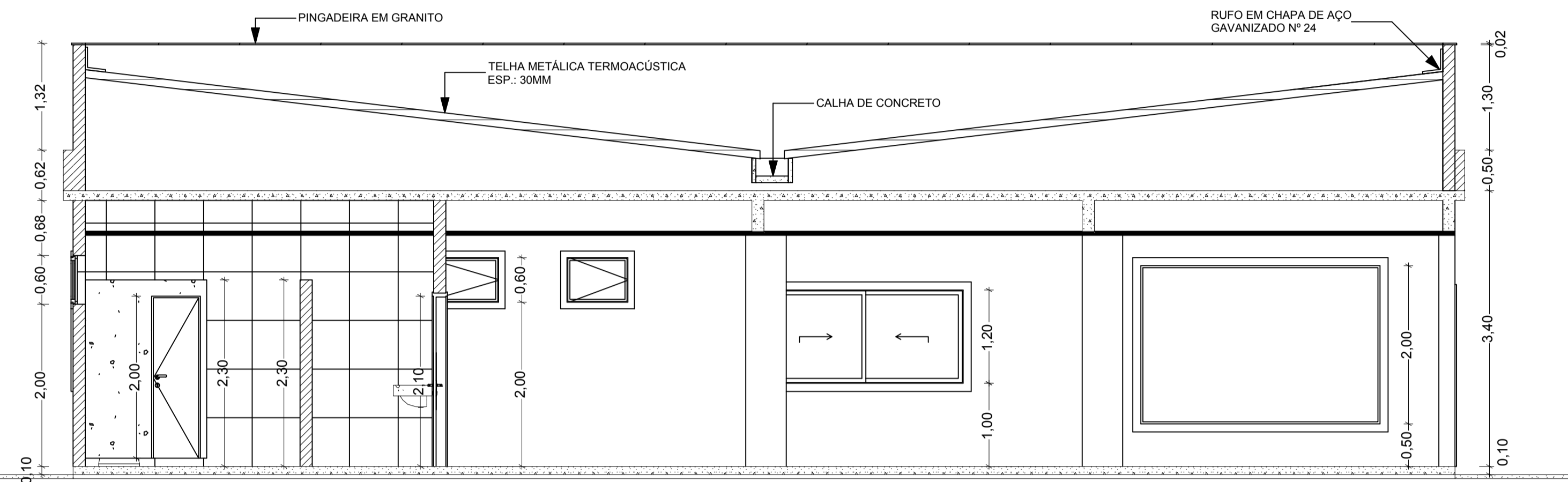

3 Corte
Escala: 1:50

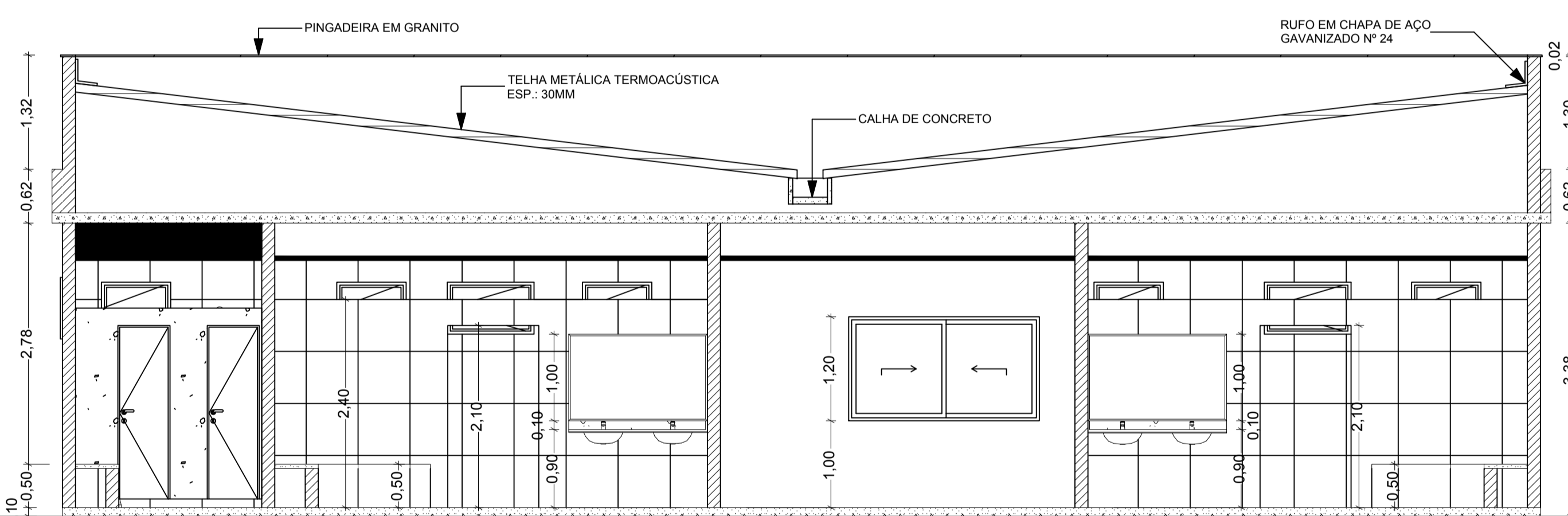

4 Corte
Escala: 1:50



5 Perspectiva 3D-01

NOTAS:
 NOTA 01 - SEGUIR TODAS AS NORMAS REFERENTE A EXECUÇÃO DOS SERVIÇOS DISPOSTOS;
 NOTA 02 - TODOS OS SERVIÇOS DEVEM SER ACOMPANHADOS POR PROFISSIONAIS QUALIFICADOS, E TER A SUPERVISÃO DO RESPONSÁVEL TÉCNICO PELA EXECUÇÃO;
 NOTA 03 - TODOS OS MATERIAIS EMPREGADOS DEVEM SER DE BOA QUALIDADE A ATENDER A TODAS ESPECIFICAÇÕES DISPOSTAS.
OBSERVAÇÕES:
 01- TÉRMINO DE OBRA JA INICIADA;
 02 - A OBRA SE ENCONTRA COM FUNDAÇÃO E PILARES EXECUTADOS, INCLUSIVE LAJE DE PISO;
 03- QUALQUER DETALHE ESTRUTURAL PRESENTE NO PROJETO ARQUITETÔNICO TEM APENAS CARÁTER REPRESENTATIVO;
 04- OBSERVAR TODOS OS PROJETOS, PLANILHAS E MEMORIAIS QUE FAZEM PARTE DA OBRA.

6 Detalhes PPCIP
Sem Escala

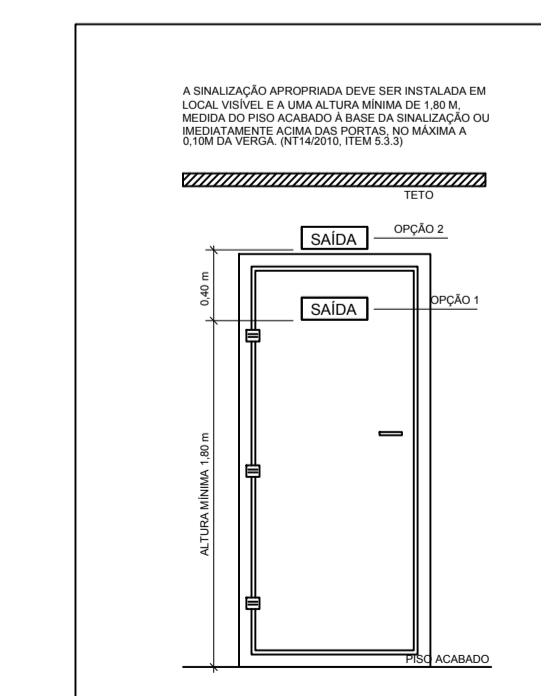
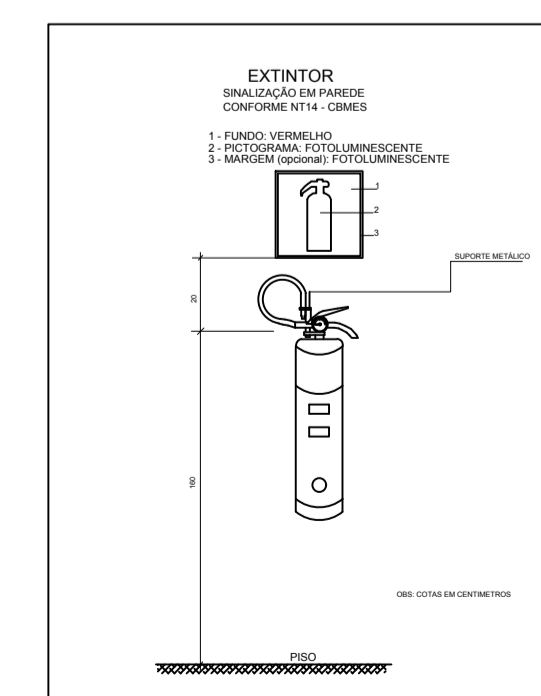
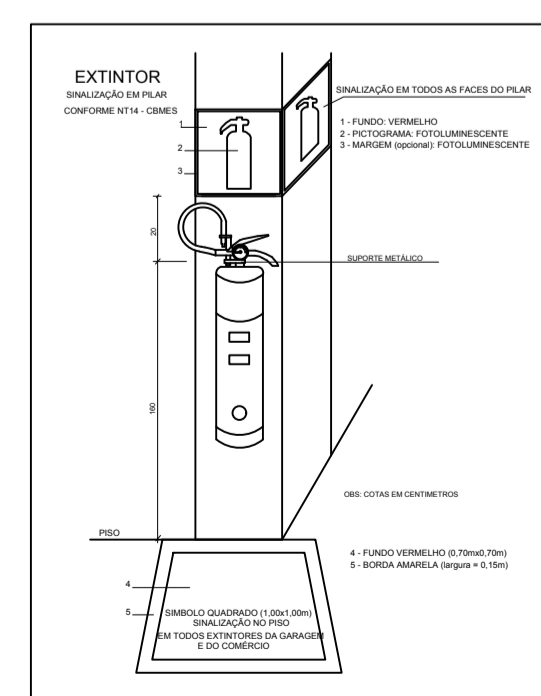
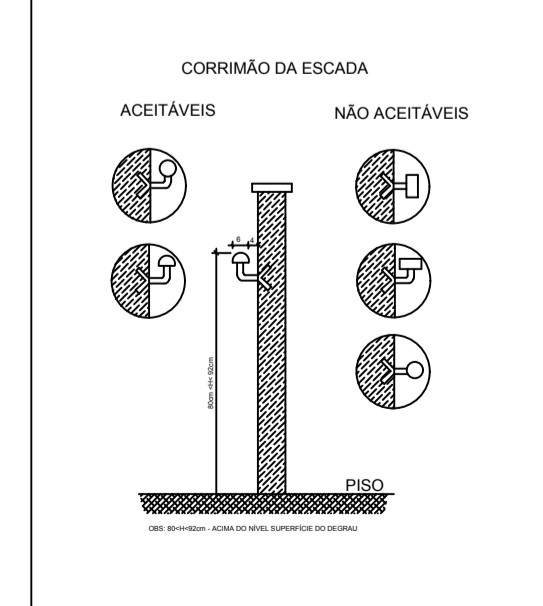
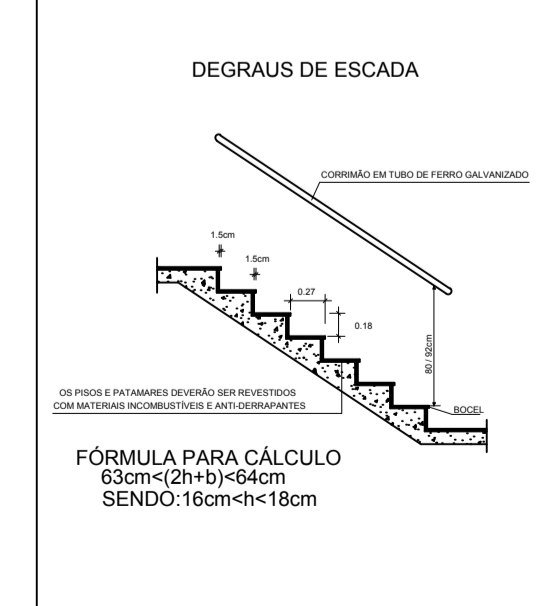
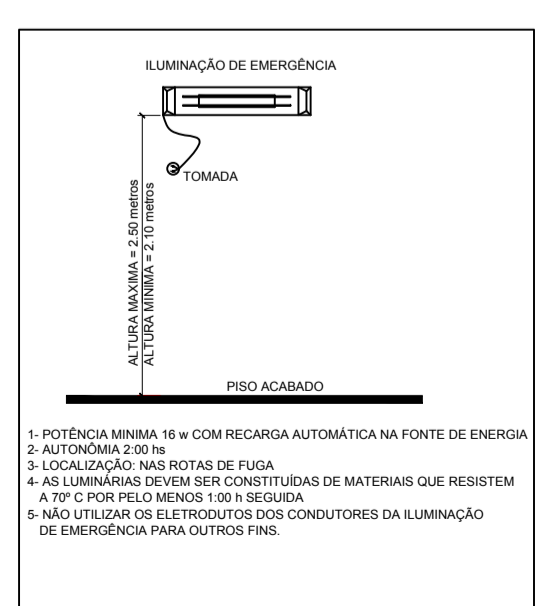

APROVAÇÃO:

PROJETO DE PREVENÇÃO E COMBATE À INCÊNDIO E PÂNICO

ENDEREÇO DA OBRA:
 Av Harvey Vargas Grilo, Nº 143, Centro, Conceição do Castelo - ES

OBRA:
 Construção da 2ª Et. do Centro Cultural, Social e Esportivo de Conceição do Castelo

PROPRIETÁRIO:
 PREFEITURA MUNICIPAL DE CONCEIÇÃO DO CASTELO - CNPJ: 27.1655.700/001-96 - TEL.: (28) 3547-2098

RESPONSÁVEL TÉCNICO:
 RENAN VENTURIN DESTEFANI - ENGENHEIRO CIVIL - CREA-ES 034006/D

AUTO CAD: **NEYTON BILLER DE SOUZA**
 (28) 9 9803-6866
 n.biller@hotmail.com

CONTEÚDO:
 Perspectiva 3D-01, Cortes, Detalhes PPCIP.

Formato: **A1**

Edição Gráfica:
 COLOR CÉU LTDA (28)3542-3482

Argumo:
 PPCIP.C.C.R.00

FOLHA:
2/3

DATA:
 JUN/2019