

Este documento é propriedade do referido proprietário, e não pode ser modificado, copiado ou visualizado em seus desenhos e detalhes, sem autorização do autor, sendo as violações sujeitas as sanções previstas na Lei Nº9.610 DE 19/02/1998 dos Direitos AUTORIAIS.

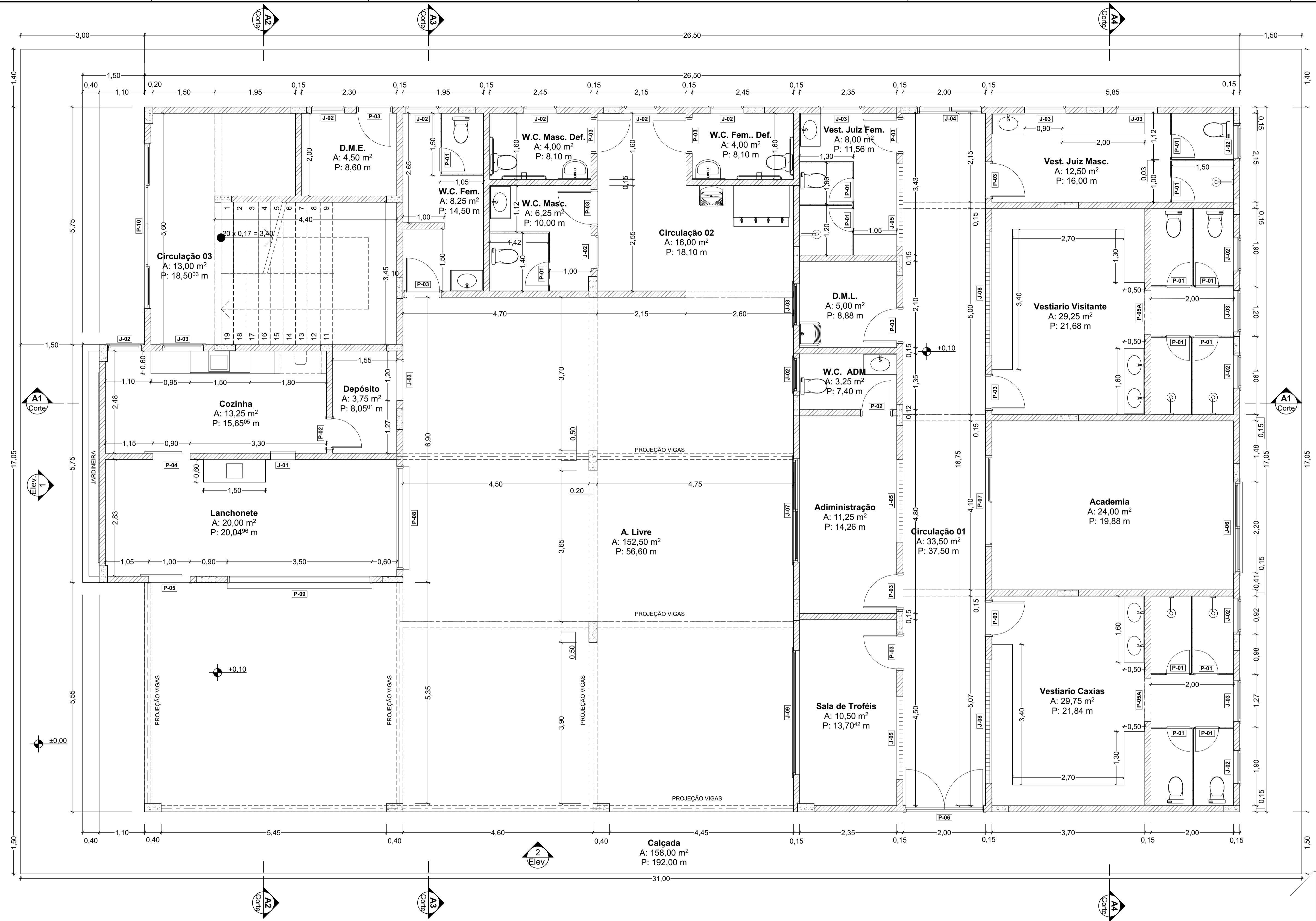

**Localização - Google Earth**  
 Latitude: 20°21'39.92"S    Zona: 24 K  
 Longitude: 41°14'50.00"O    Latitude UTM: 7746958.50 m S  
 Longitude UTM: 265423.66 m E

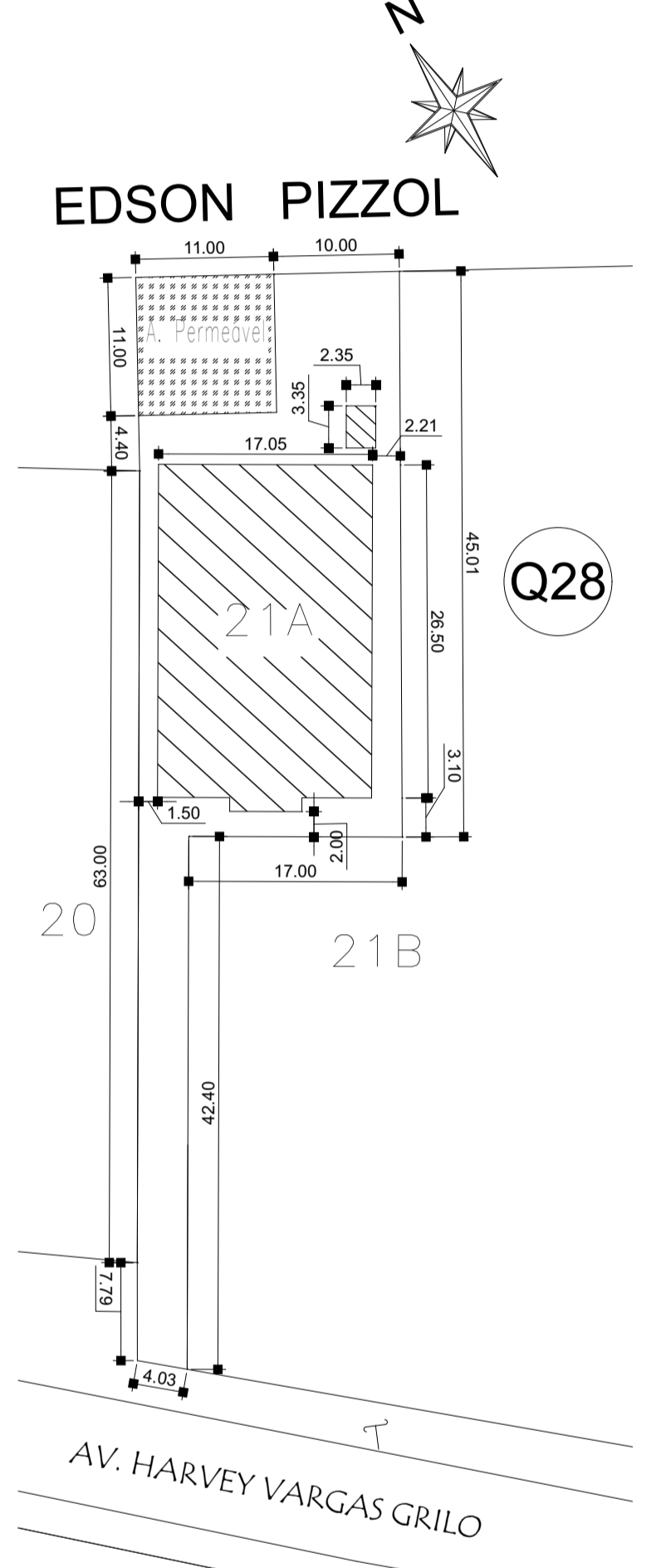

**Planta Situação**  
Escala: 1:500

VER NOTAS PRANCHAS 2 E 3.

**0. Térreo**  
Escala: 1:50

PORTAS		
ID	Quantidade	Tamanho L x A
P-01	14	0,60x2,00
P-02	2	0,70x2,10
P-03	12	0,80x2,10
P-04	1	0,90x2,10
P-05	1	1,00x2,10
P-05A	2	1,05x2,10
P-06	1	1,90x2,20
P-07	1	2,20x2,10
P-08	1	2,50x1,20
P-09	1	3,50x1,20
P-10	1	4,00x2,20

JANELAS			
ID	Quantidade	Tamanho Nominal W x H	Peitoril
J-01	1	0,60x0,30	1,00
J-02	13	0,80x0,60	2,00
J-03	8	1,00x0,60	2,00
J-04	1	1,50x1,20	1,00
J-05	3	2,00x0,80	2,00
J-06	1	2,20x1,20	1,00
J-07	1	2,50x1,20	1,00
J-08	2	3,00x0,80	2,00
J-09	1	3,00x2,00	0,50

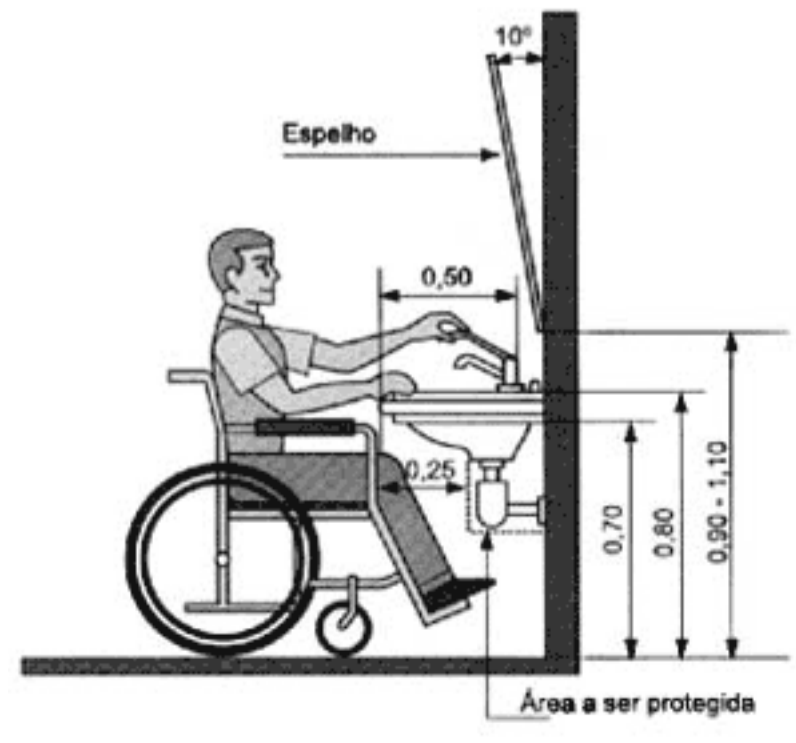

W.C. Deficiente

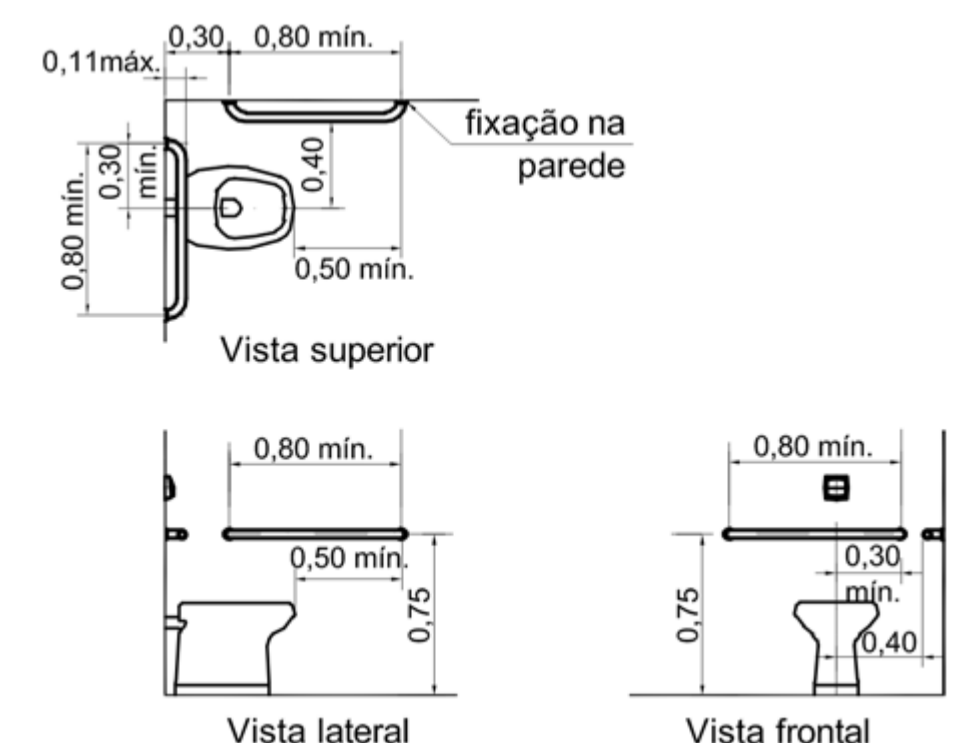

Detalhe Barras Vaso Sanitário

QUADRO DE ÁREAS	
ÁREA DO LOTE=1.102,38M <sup>2</sup>	
ÁREA CONSTRUÍDA=460,45M <sup>2</sup>	
COEFICIENTE DE APROVEITAMENTO=0,417	
ÁREA OCUPADA= 460,45M <sup>2</sup>	
TAXA DE OCUPAÇÃO=41,76%	
ÁREA PERMEÁVEL= 121,00M <sup>2</sup>	
TAXA DE PERMEABILIDADE= 10,976%	

APROVAÇÃO:

**PROJETO ARQUITETÔNICO**

ENDEREÇO DA OBRA:  
Av Harvey Vargas Grilo, Nº 143, Centro, Conceição do Castelo - ES

OBRA:  
Construção da 2ª Et. do Centro Cultural, Social e Esportivo de Conceição do Castelo

PROPRIETÁRIO:  
PREFEITURA MUNICIPAL DE CONCEIÇÃO DO CASTELO - CNPJ: 27.1655.700/001-98 - TEL.: (28) 3547-2098

RESPONSÁVEL TÉCNICO:  
PAULO SIMÕES DE OLIVEIRA-ENG. CIVIL E DE SEGURANÇA DO TRABALHO - CREA 2.316 - ES

AUTO CAD: EYTON  
B ILLER DE  
S OUZA  
(28)9 9903-6866  
n.billier@hotmail.com

CONTEÚDO: Térreo, Detalhe Barras Vaso Sanitário, Esquadrias Portas, Esquadrias Janelas, W.C. Deficiente, Localização - Google Earth, Planta Situação, Quadro de Áreas

FORMA: A1

FOLHA: 1/3

Edição: 01  
CORLOR CEU LTDA (28)3542-3482  
ARQ. C. C. R. 00

DATA: JUN./2018



Este documento é propriedade do referido proprietário, e não pode ser modificado, copiado ou visualizado em seus desenhos e detalhes, sem autorização do autor, sendo as violações sujeitas as sanções previstas na Lei Nº9.610 DE 19/02/1998 dos Direitos AUTORIAIS.

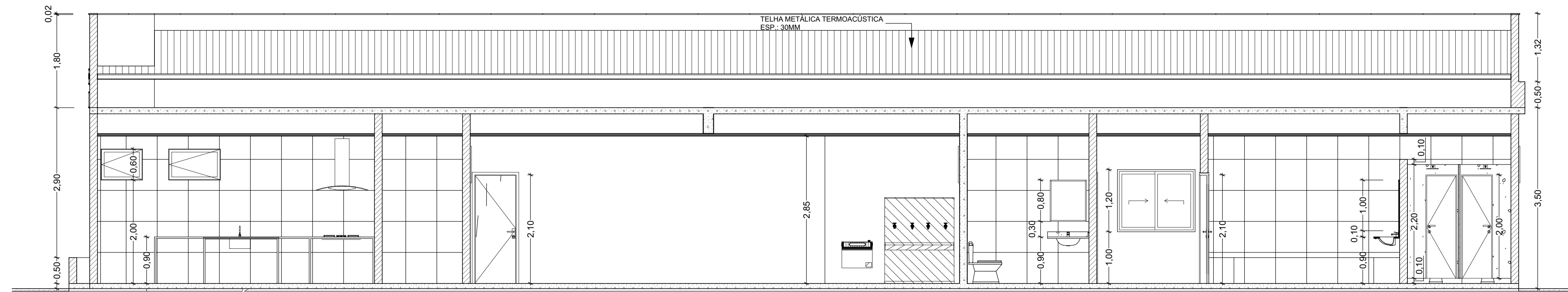

**A1**  
Corte  
Escala: 1:50

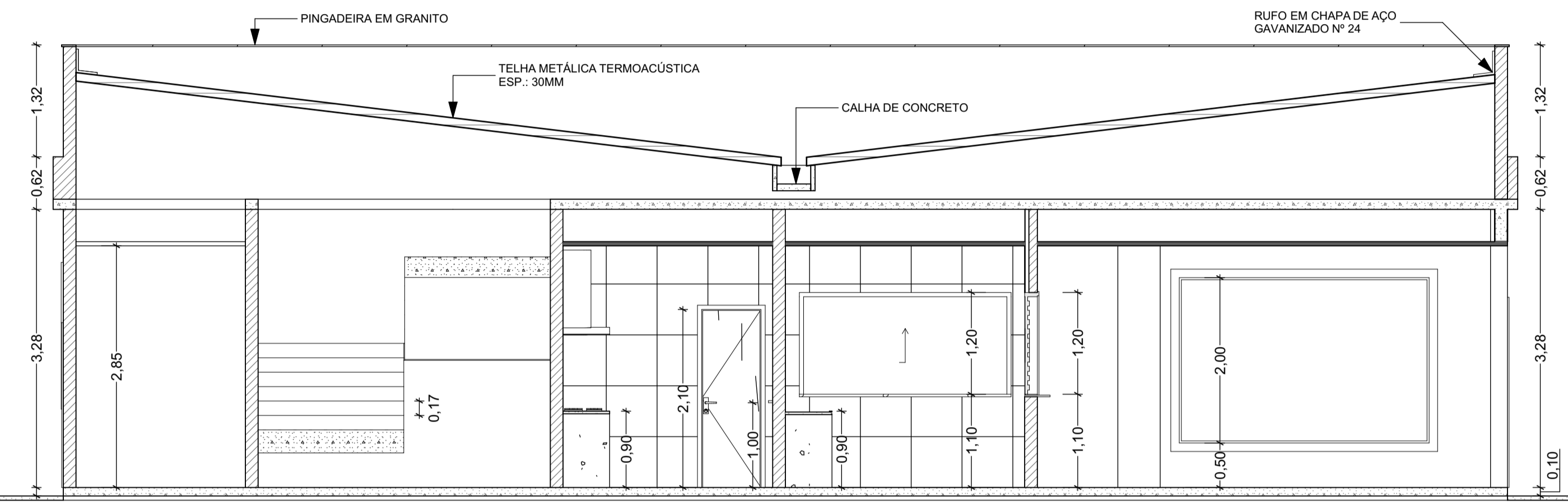

**A2**  
Corte  
Escala: 1:50

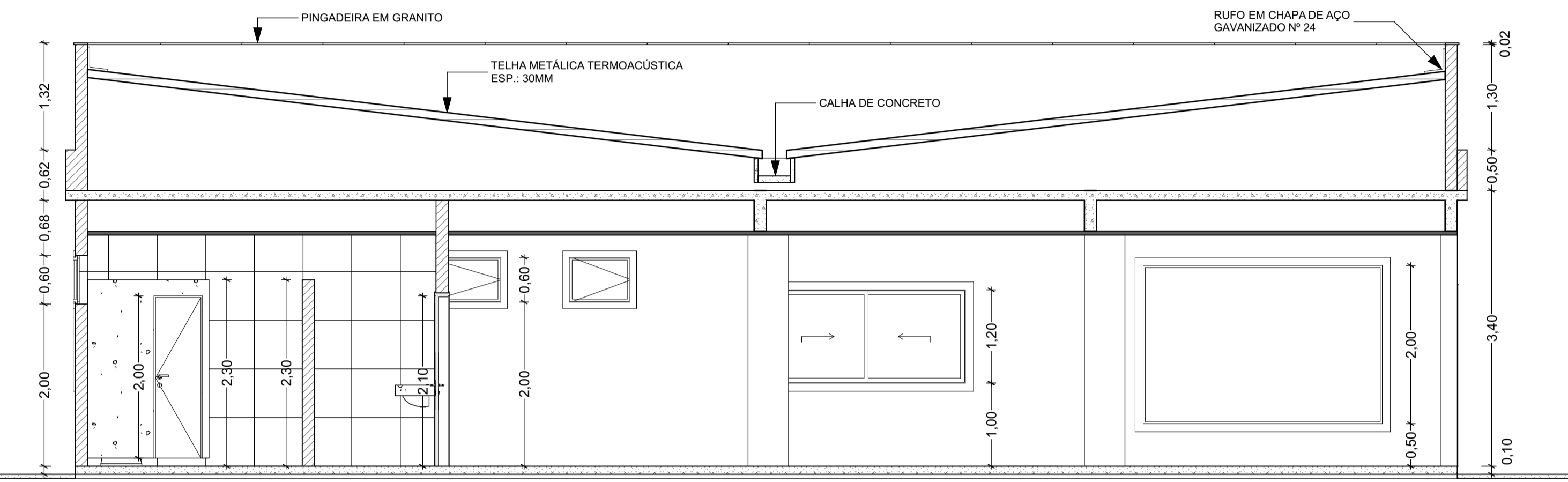

**A3**  
Corte  
Escala: 1:50

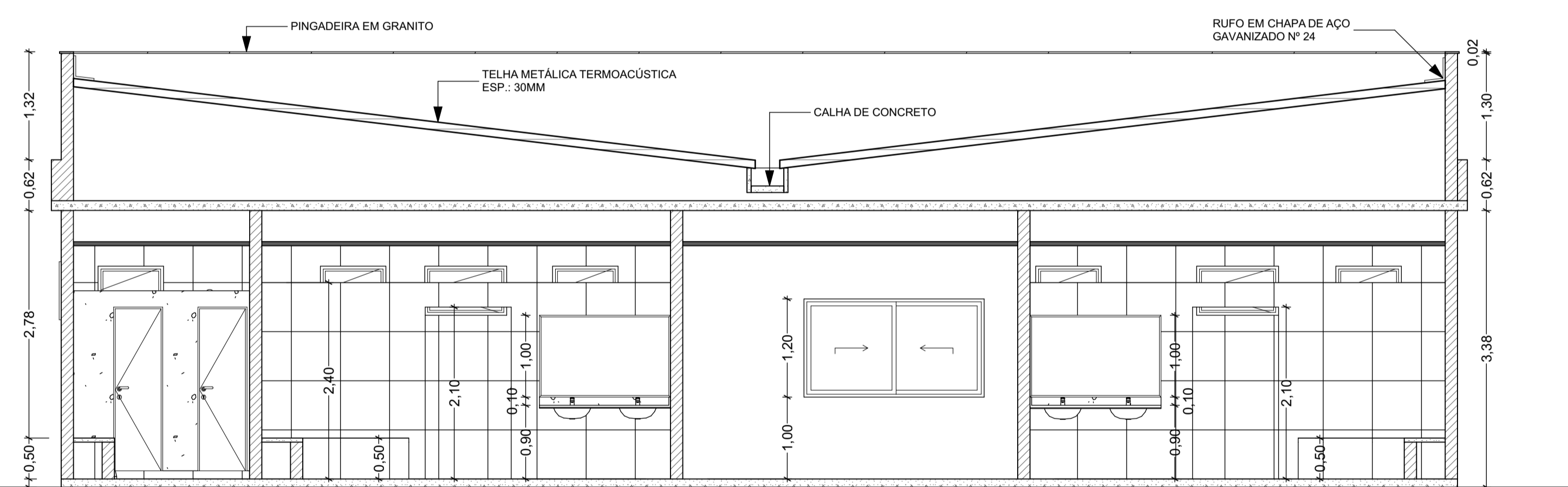

**A4**  
Corte  
Escala: 1:50



**Perspectiva 3D-01**

- NOTAS:**  
 NOTA 01 - SEGUIR TODAS AS NORMAS REFERENTE A EXECUÇÃO DOS SERVIÇOS DISPOSTOS;  
 NOTA 02 - TODOS OS SERVIÇOS DEVEM SER ACOMPANHADOS POR PROFISSIONAIS QUALIFICADOS, E TER A SUPERVISÃO DO RESPONSÁVEL TÉCNICO PELA EXECUÇÃO;  
 NOTA 03 - TODOS OS MATERIAIS EMPREGADOS DEVEM SER DE BOA QUALIDADE A ATENDER A TODAS ESPECIFICAÇÕES DISPOSTAS.  
**OBSERVAÇÕES:**  
 01- TÉRMINO DE OBRA JA INICIADA;  
 02 - A OBRA SE ENCONTRA COM FUNDAÇÃO E PILARES EXECUTADOS, INCLUSIVE LAJE DE PISO;  
 03- QUALQUER DETALHE ESTRUTURAL PRESENTE NO PROJETO ARQUITETÔNICO TEM APENAS CARÁTER REPRESENTATIVO;  
 04- OBSERVAR TODOS OS PROJETOS, PLANILHAS E MEMORIAIS QUE FAZEM PARTE DA OBRA.

Lista Portas											
ID	P-01	P-02	P-03	P-04	P-05	P-05A	P-06	P-07	P-08	P-09	P-10
Quantidade	14	2	12	1	1	2	1	1	1	1	1
Tamanho L x A	0,60x2,00	0,70x2,10	0,80x2,10	0,90x2,10	1,00x2,10	1,05x2,10	1,90x2,20	2,20x2,10	2,50x1,20	3,50x1,20	4,00x2,20

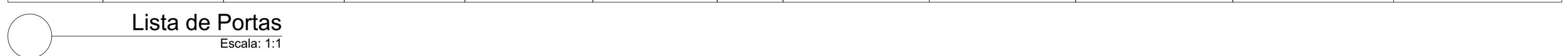

**Lista de Portas**  
Escala: 1:1

Lista de Janelas									
ID	J-01	J-02	J-03	J-04	J-05	J-06	J-07	J-08	J-09
Quantidade	1	13	8	1	3	1	1	2	1
Tamanho Nominal W x H	0,60x0,30	0,80x0,60	1,00x0,60	1,50x1,20	2,00x0,80	2,20x1,20	2,50x1,20	3,00x0,80	3,00x2,00
Peitoril	1,00	2,00	2,00	1,00	2,00	1,00	1,00	2,00	0,50

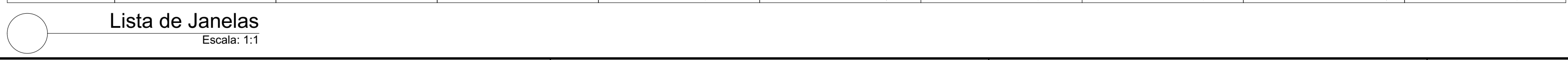

**Lista de Janelas**  
Escala: 1:1

APROVAÇÃO:

**PROJETO ARQUITETÔNICO**

ENDEREÇO DA OBRA: Av Harvey Vargas Grilo, Nº 143, Centro, Conceição do Castelo - ES

OBRA: Construção da 2ª Et. do Centro Cultural, Social e Esportivo de Conceição do Castelo

PROPRIETÁRIO: PREFEITURA MUNICIPAL DE CONCEIÇÃO DO CASTELO - CNPJ: 27.1655.700/001-98 - TEL.: (28) 3547-2098

RESPONSÁVEL TÉCNICO: PAULO SIMÕES DE OLIVEIRA - ENG. CIVIL E DE SEGURANÇA DO TRABALHO - CREA 2.316 - ES

AUTO CAD: EYTON  
BILLER DE SOUZA  
(28) 9 9903-6866  
n.biller@hotmail.com

CONTEÚDO: Perspectiva 3D-01, Corte, Lista de Portas, Lista de Janelas

Formata: A1

Arquivo: ARQ.C.C.R.00

FOLHA: 213

DATA: JUN./2018

Este documento é propriedade do referido proprietário, e não pode ser modificado, copiado ou visualizado em seus desenhos e detalhes, sem autorização do autor, sendo as violações sujeitas as sanções previstas na Lei Nº9.610 DE 19/02/1998 dos Direitos AUTORIAIS.



1 Elevação  
Escala: 1:50

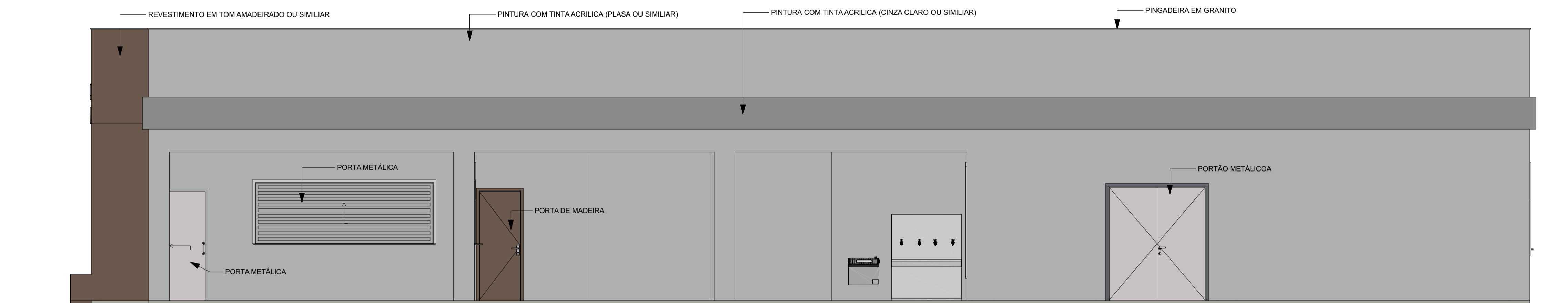

2 Elevação  
Escala: 1:50

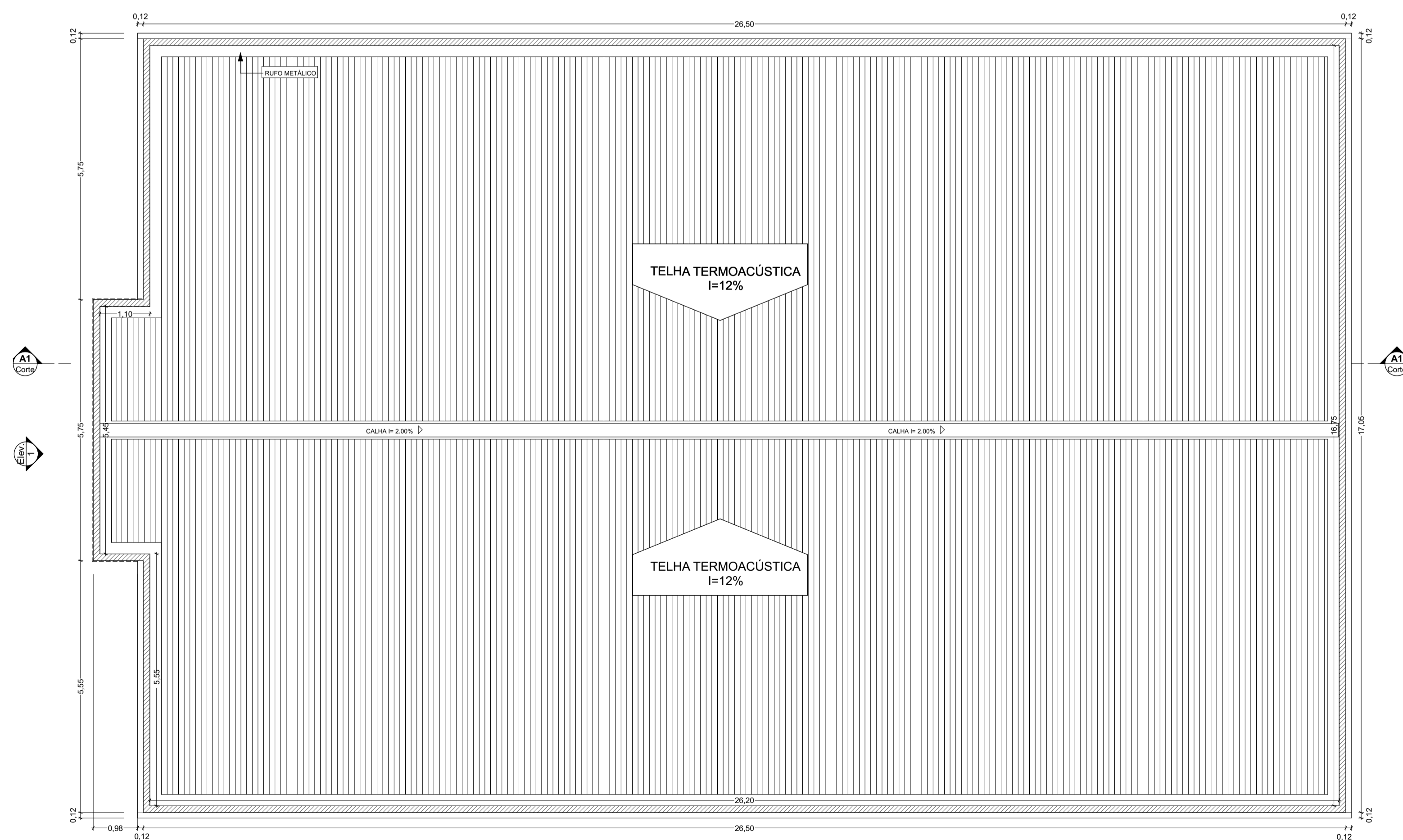

1. Cobertura  
Escala: 1:75

- NOTAS:**
- NOTA 01 - UTILIZAR TELHAS METÁLICAS TERMOACÚSTICAS DE BOA QUALIDADE QUE ATENDAM TODAS AS NORMATIVAS VIGENTES;
  - NOTA 02 - EXECUTAR IMPERMEABILIZAÇÃO DA CALHA;
  - NOTA 04 - PARA MAIORES DETALHES A RESPEITO DO DESTINO DAS AGUAS PLUVIAIS PROVENIENTES DA CALHA CONSULTAR PROJETO HIDROSANITÁRIO;
  - NOTA 05 - O EXECUTOR DEVERÁ DIMENSIONAR E EXECUTAR A ESTRUTURA METALICA QUE DARÁ SUPORTE AO TELHADO OBEDECENDO TODAS AS NORMAS;
  - NOTA 06 - TODOS OS SERVIÇOS DEVEREM SER ACOMPANHADOS POR PROFISSIONAIS QUALIFICADOS, E TER A SUPERVISÃO DO RESPONSÁVEL TÉCNICO PELA EXECUÇÃO;

APROVAÇÃO:

---

**PROJETO ARQUITETÔNICO**

ENDEREÇO DA OBRA:  
Av Harvey Vargas Grilo, Nº 143, Centro, Conceição do Castelo - ES

OBRA:  
Construção da 2ª Et. do Centro Cultural, Social e Esportivo de Conceição do Castelo

PROPRIETÁRIO:  
PREFEITURA MUNICIPAL DE CONCEIÇÃO DO CASTELO - CNPJ. 27.1655.700/001-98 - TEL.: (28) 3547-2098

RESPONSÁVEL TÉCNICO:  
PAULO SIMÕES DE OLIVEIRA - ENG. CIVIL E DE SEGURANÇA DO TRABALHO - CREA 2.316 - ES

AUTO CAD: EYTON BILLER DE SOUZA (28)9 9903-6866 n.biller@hotmail.com	CONTEÚDO: Elevação, Cobertura	Formato: A1	FOLHA: <b>3/3</b>
Edição Gráfica: COLOR C&U LTDA (28)3542-3482	Arquiteto: ARQ. C. C. R. 00	DATA: JUN./2018	