

4 CORTE AA
ESCALA 1:50

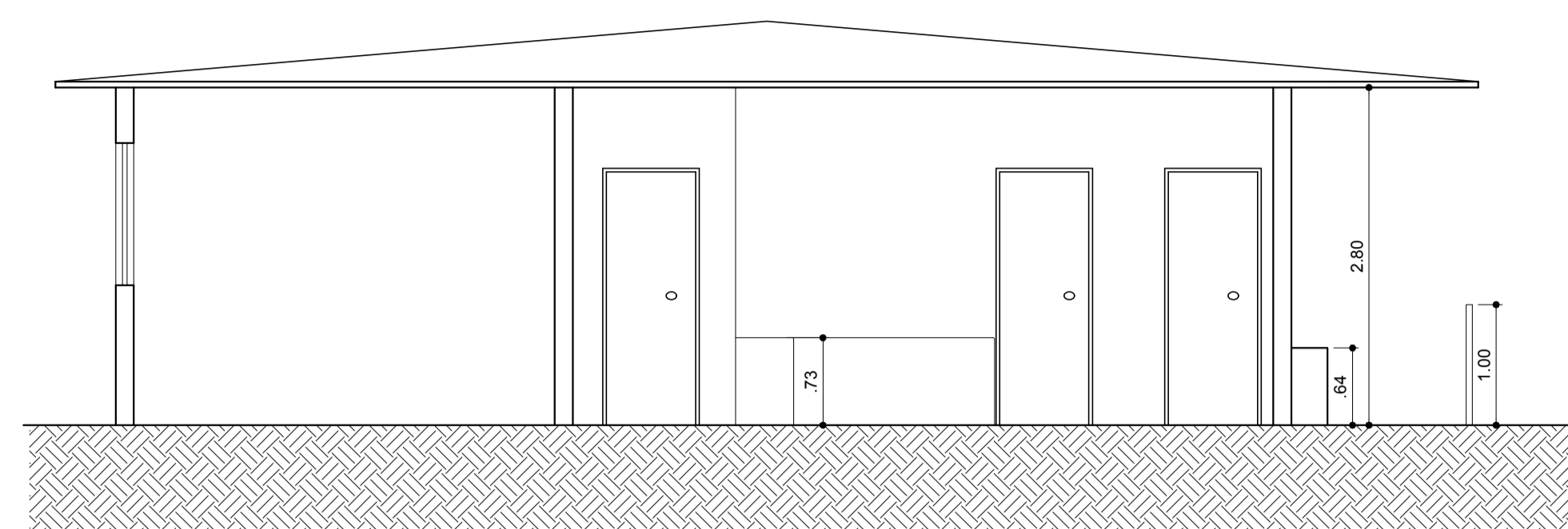

5 CORTE BB
ESCALA 1:50

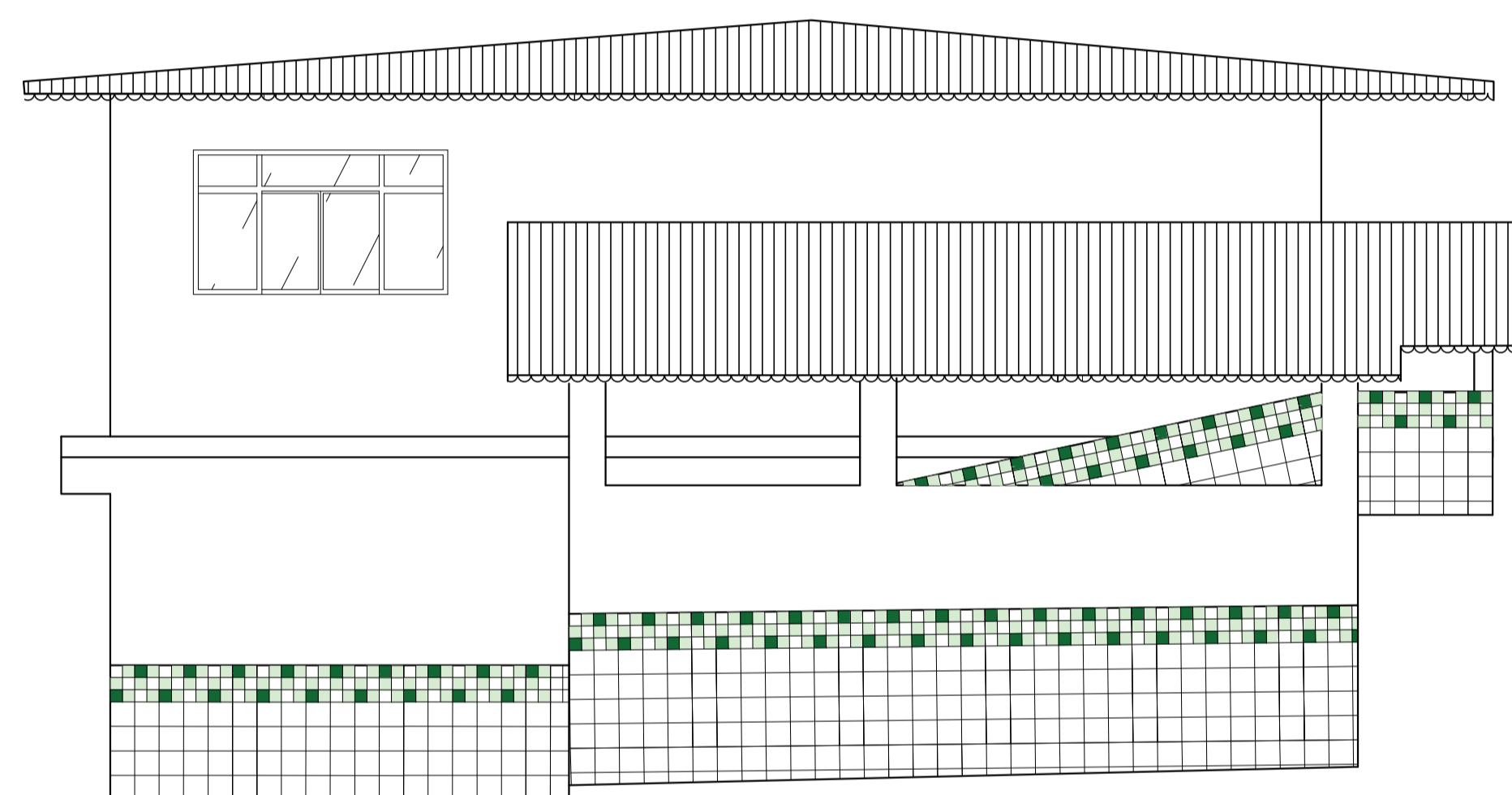

6 FACHADA FRONTAL
ESCALA 1:50

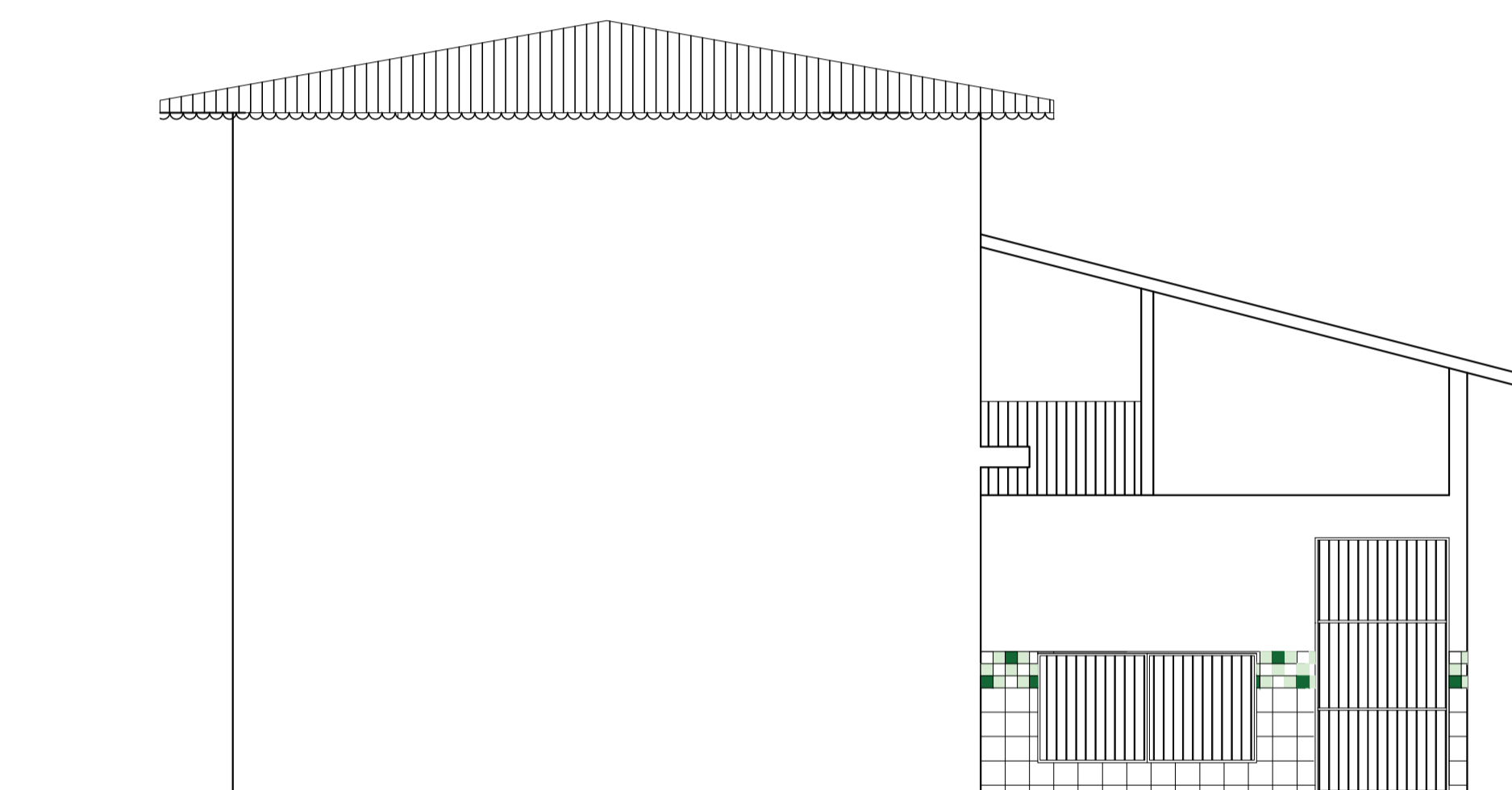

7 FACHADA LATERAL ESQUERDA
ESCALA 1:50

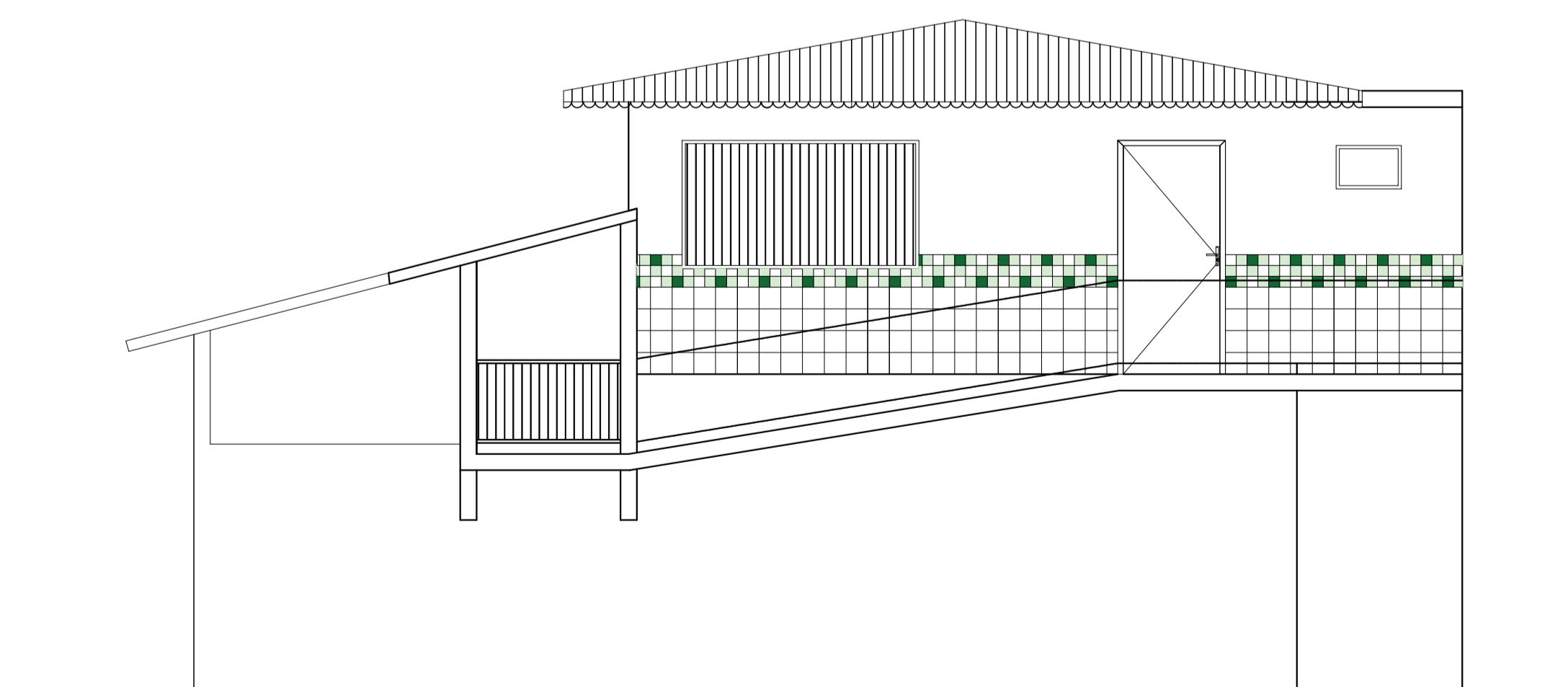

8 FACHADA LATERAL DIREITA
ESCALA 1:50

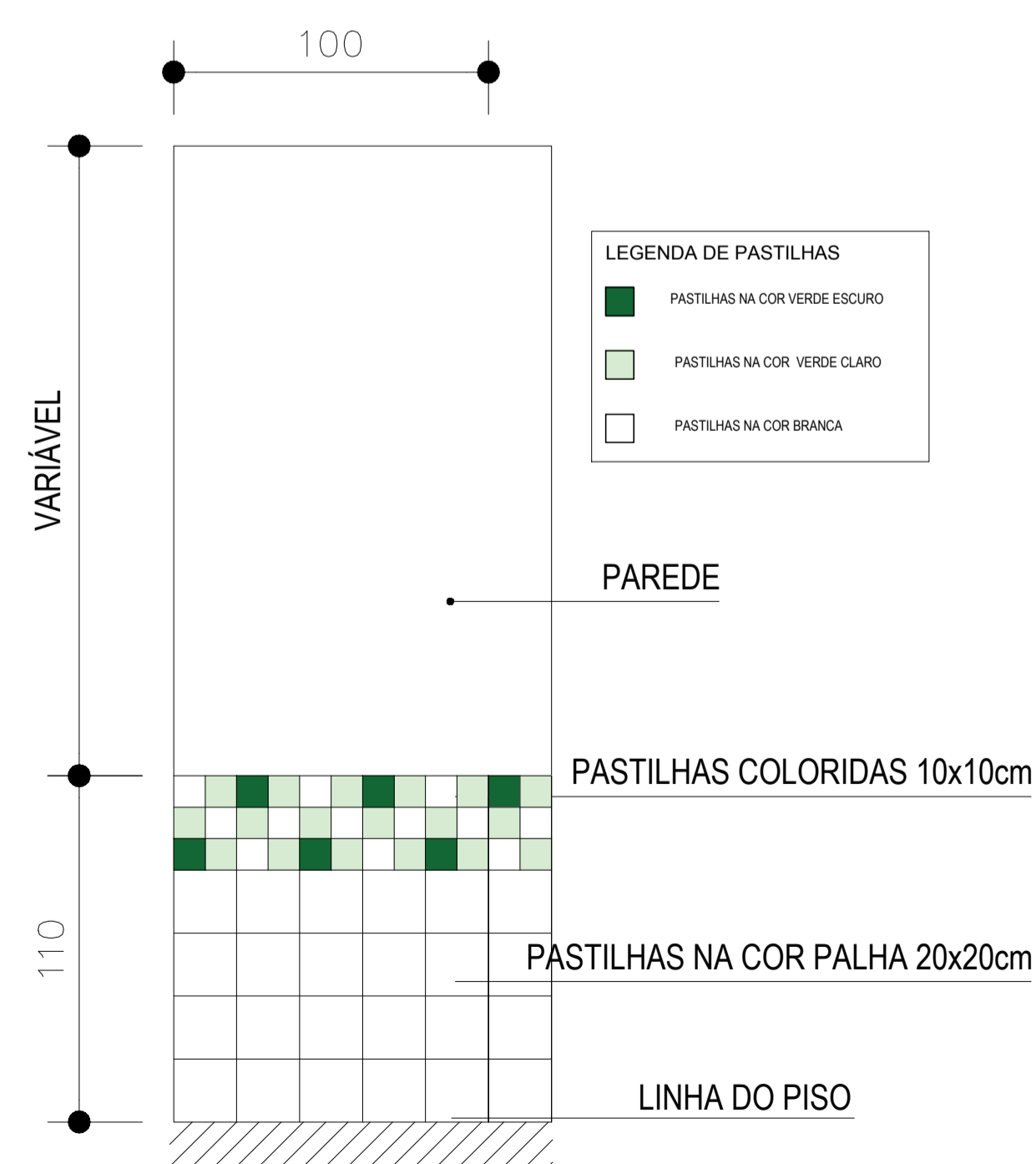

9 MÓDULO DE PAGINAÇÃO
ESCALA 1:50

PROJETO DE ARQUITETURA

CLIENTE: PREFEITURA DE CONCEIÇÃO DO CASTELO - ES
AV. JOSE GRILO, 426, CENTRO, CEP 29.370-000

TÍTULO: REFORMA DA UNIDADE DE SAÚDE DA COMUNIDADE DO TAQUARUSSU, ZONA RURAL, CONCEIÇÃO DO CASTELO - ES

REFERÊNCIA: **FOLHA 02 02**

RESPONSÁVEL TÉCNICO: Eng. Alex Neri Ferreira CREA-ES 030350/D

DESENHO: LARISSA FABIANA COSTA RABELLO	DATA: MAR/2020	ÁREA: 65,78M²	FORMATO: A1	ESCALA: INDICADA	UNIDADE: METRO	ARQUIVO: TAQUARUSSU REV 04.dwg
--	----------------	---------------	-------------	------------------	----------------	--------------------------------