

**4** CORTE AA  
ESCALA 1:50

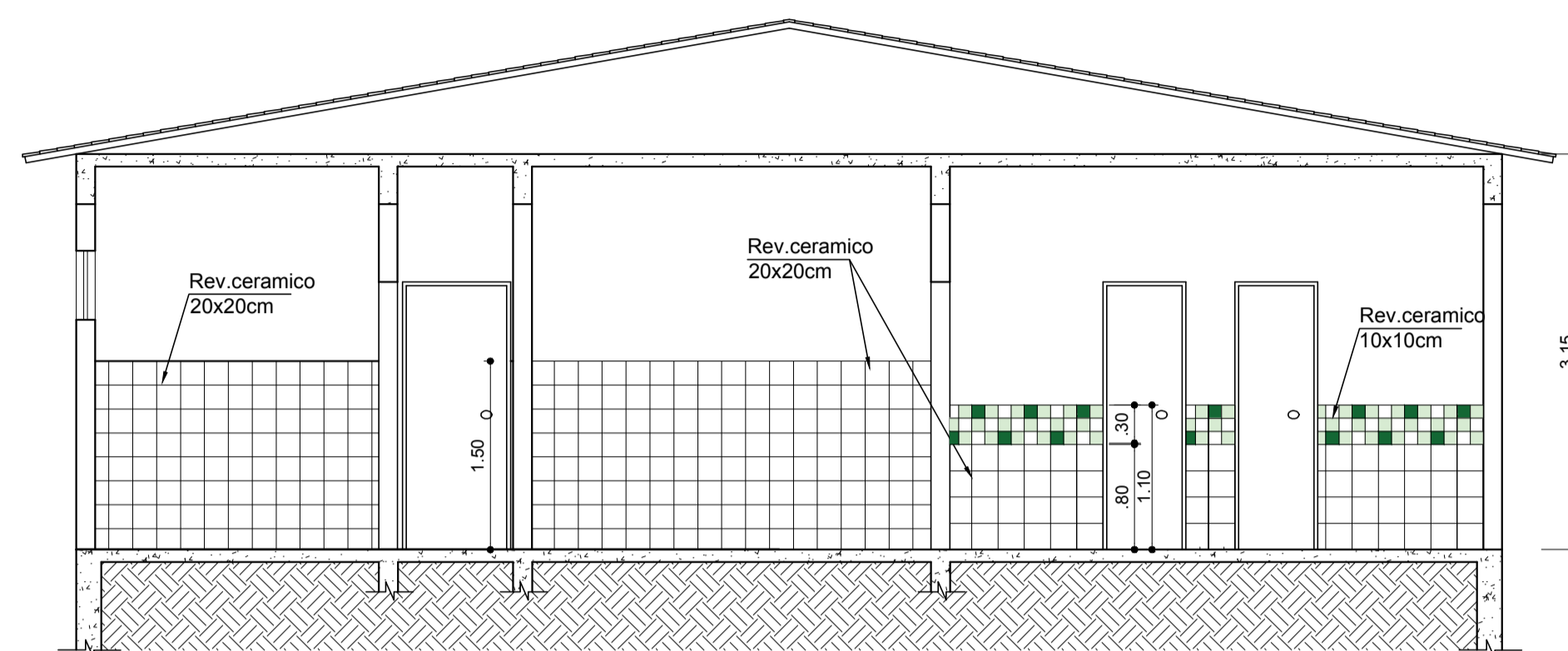

**5** CORTE BB  
ESCALA 1:50

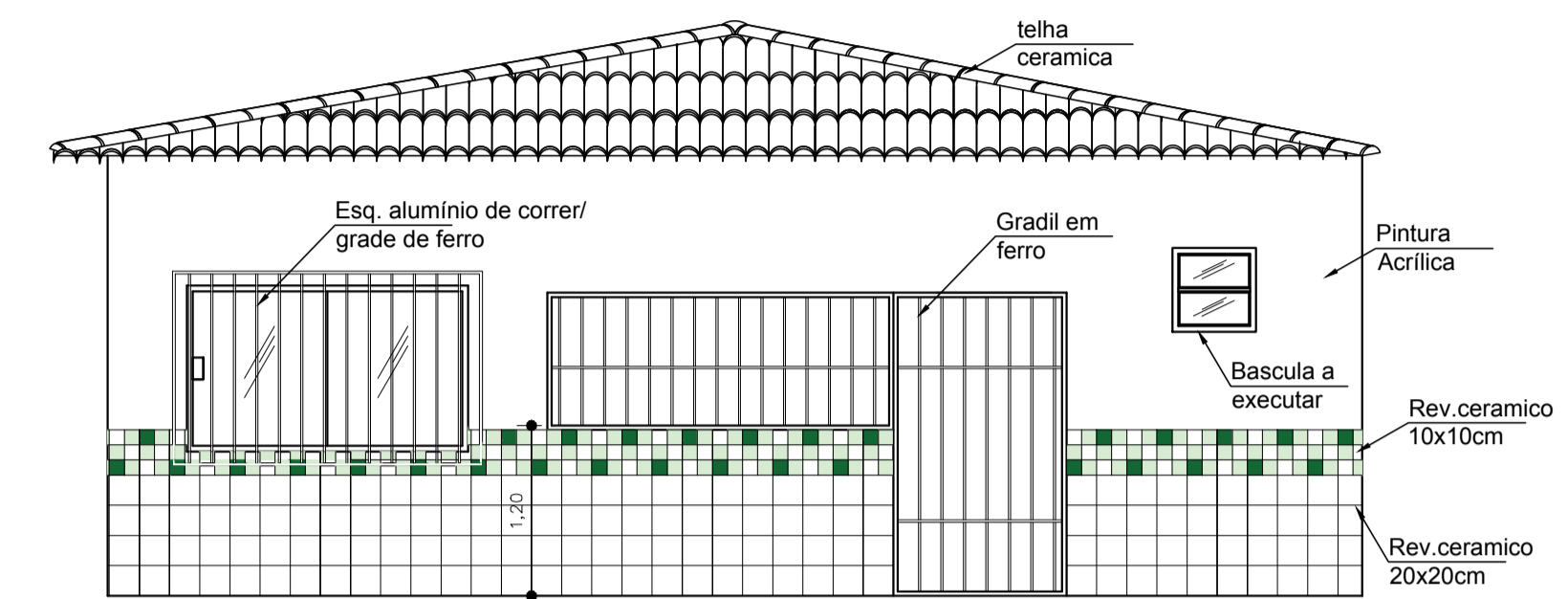

**6** FACHADA FRONTAL  
ESCALA 1:50

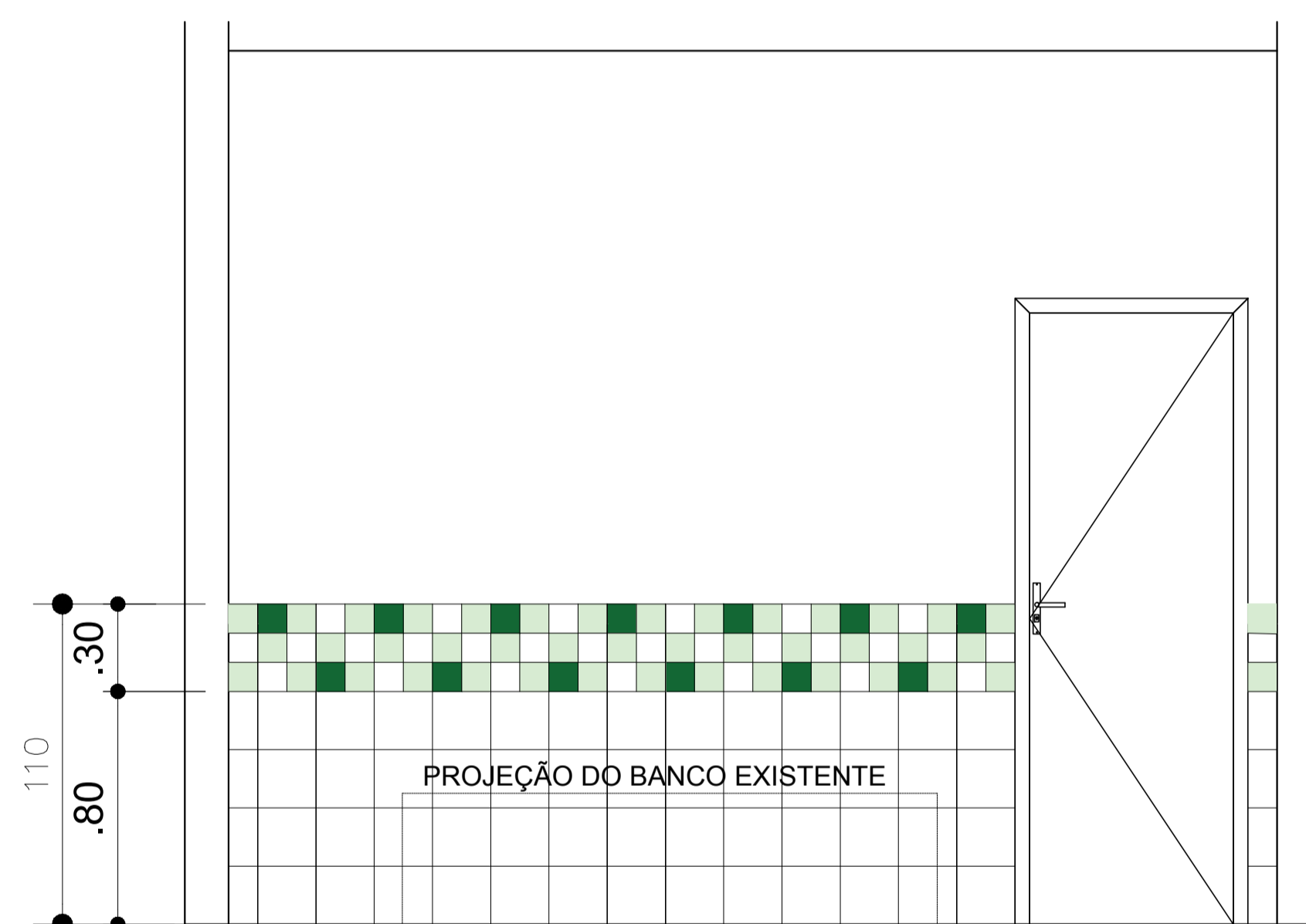

**7** VISTA 1  
ESCALA 1:20

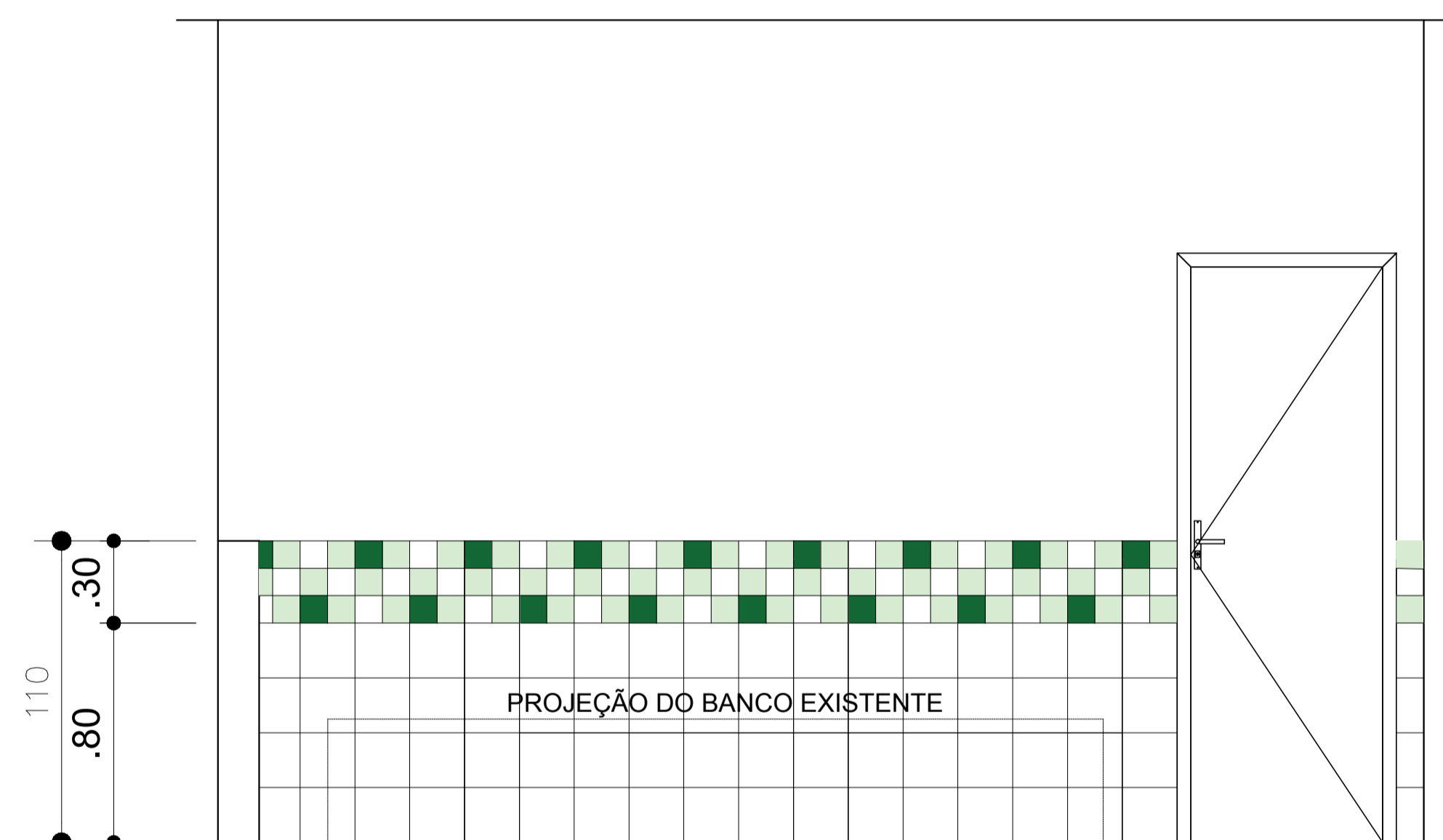

**8** VISTA 2  
ESCALA 1:20

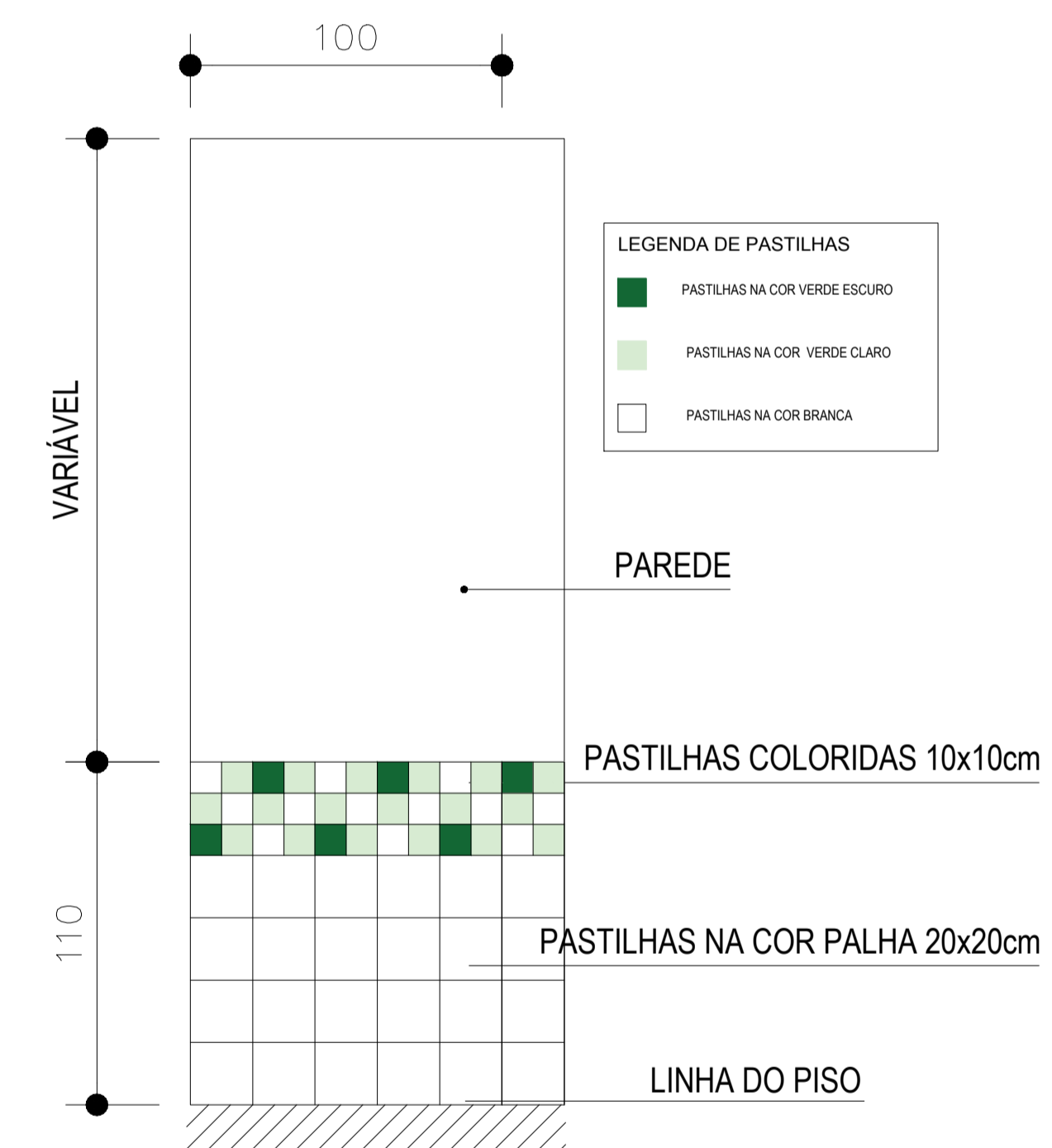

**9** MÓDULO DE PAGINAÇÃO  
ESCALA 1:30

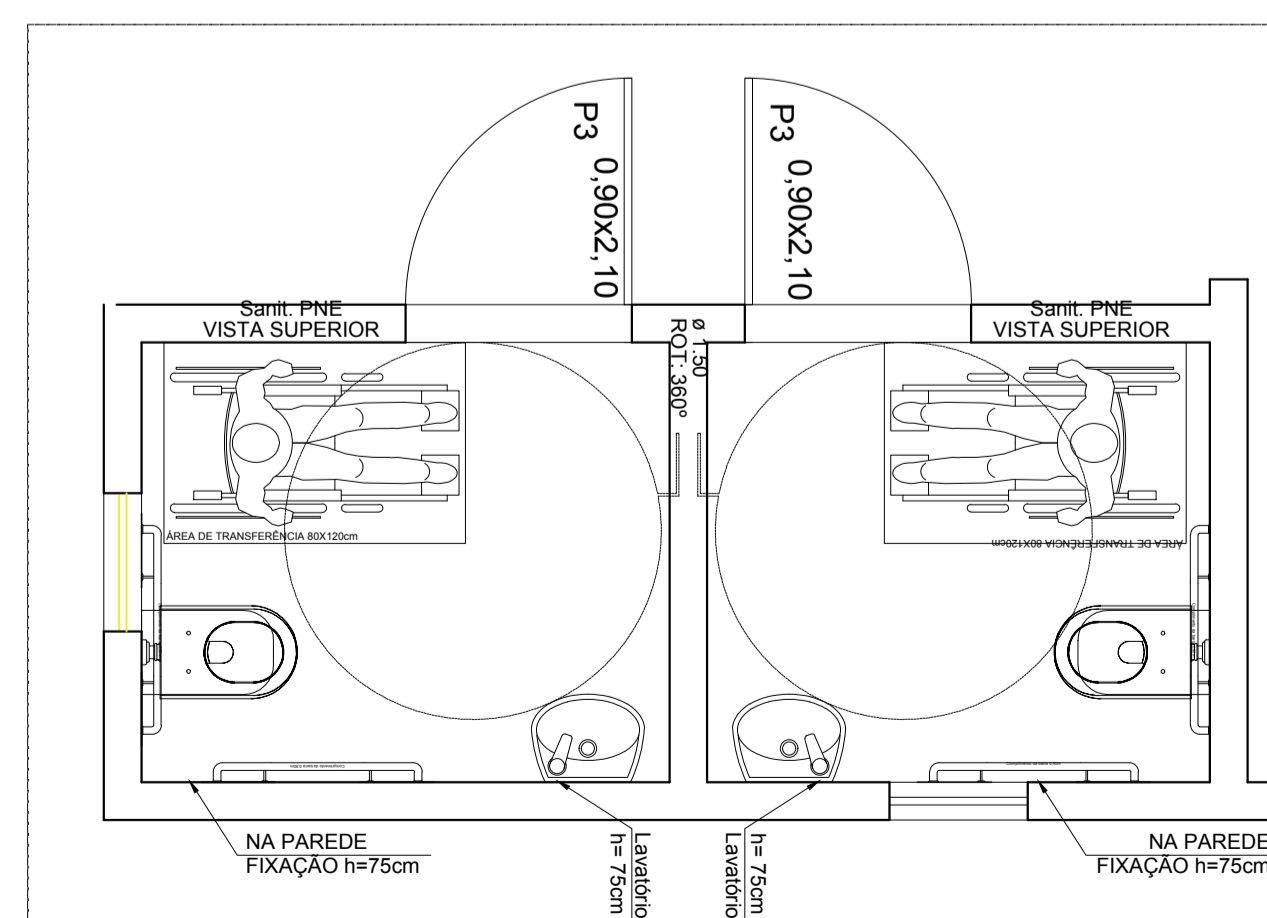

**10** DETALHE 01 (BANHO PNE)  
ESCALA 1:30

# PROJETO DE ARQUITETURA

CLIENTE: PREFEITURA DE CONCEIÇÃO DO CASTELO - ES  
AV. JOSE GRILLO, 426, CENTRO, CEP 29.370-000

TÍTULO: REFORMA DA UNIDADE DE SAÚDE DA COMUNIDADE DE SANTO ANTONIO  
COMUNIDADE SANTO ANTONIO, ZONA RURAL, CONCEIÇÃO DO CASTELO - ES

REFERÊNCIA: CORTE AA, CORTE BB, FACHADA FRONTAL, VISTA 1, VISTA 2, MÓDULO DE PAGINAÇÃO E DETALHE 01(BANHO PNE)

RESPONSÁVEL TÉCNICO: Eng. Alex Neri Ferreira CREA-ES 030350/D

DESENHO: LARISSA FABIANA COSTA RABELO DATA: MAR/2020 ÁREA: 98,83M² FORMATO: A1 ESCALA: INDICADA UNIDADE: METRO ARQUIVO: SANTO ANTONIO REV 04.dwg



FOLHA 02 02