

CORTE AA
ESC. 1/75

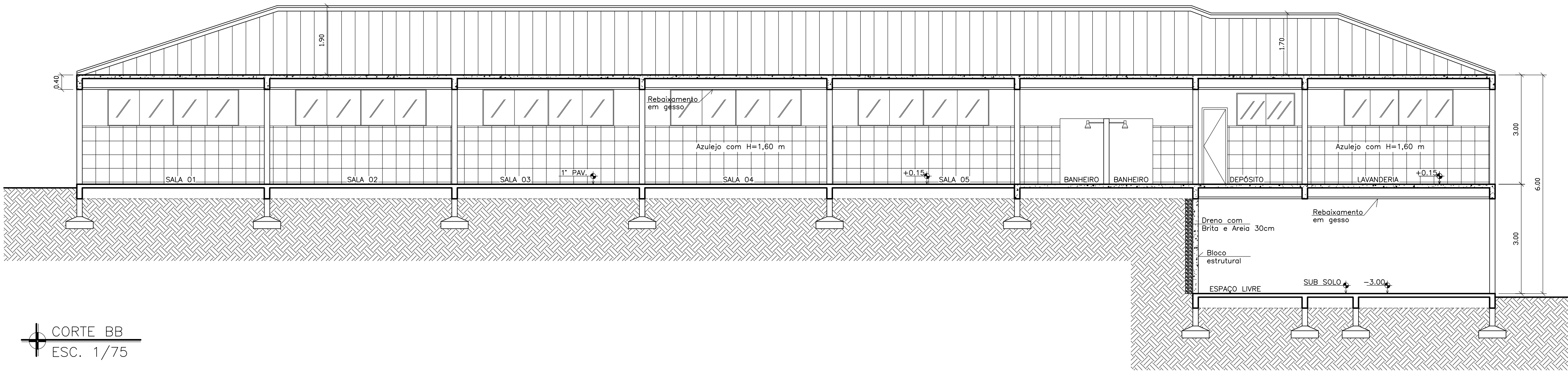

CORTE BB
ESC. 1/75

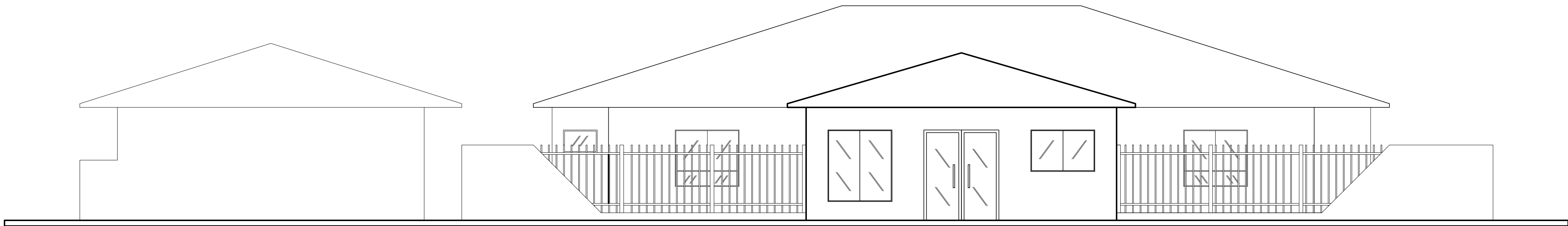

FACHADA FRONTAL
ESC. 1/75

TABELA DE ACABAMENTOS	
PISOS	① PISO CERÂMICO 45X45 M
	② PISO EM CONCRETO (CALÇADA)
	③ RODAPÉ CERÂMICO DE 7CM
PAREDE	⚠ PINTURA LÁTEX PVA
	⚠ AZULEJO BRANCO BRILHANTE 20X20cm, (1a. QUALIDADE), H=1,60 m (JUNTA A PRUMO) JUNTA DE 2mm, REJUNTE "QUARTZOLIT" OU SIMILAR, COR BRANCO
	⚠ EMASSAMENTO COM MASSA LÁTEX PVA PARA AMBIENTES INTERNOS/EXTERNOS
TETO FORRO	① TETO, PINTURA LÁTEX PVA
	② FORRO, GESSO ACARTONADO, PINTURA LÁTEX PVA FOSCO, COR BRANCO "CORAL" OU SIMILAR COM UMA DEMÃO DE FUNDO DE PREPARADOR DE PAREDE
	③ COBERTURA METÁLICA

ESQ.	DIMENSÕES	PEITORIL
P1	0.70 x 2.10	—
P2	0.80 x 2.10	—
P3	0.90 x 2.10	—
J1	3.00 x 1.10	1.00
J2	3.00 x 1.00	1.60
J3	3.60 x 1.00	1.60
J4	1.60 x 1.10	1.00
B1	1.00 x 0.50	1.60
B2	1.80 x 0.50	1.60

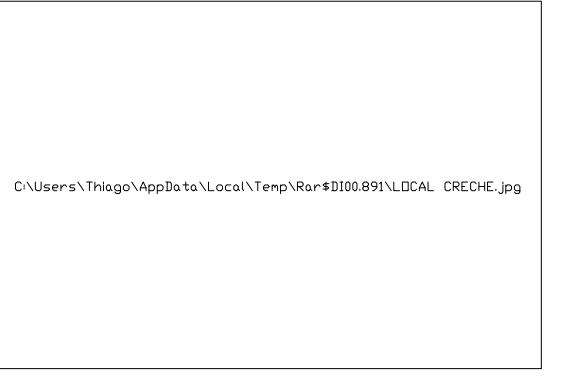
ENDEREÇO: Ampliação da creche UMEI H. L. LORENTZEN à Rua Adalto Ferreira da Mota, Conceição do Castelo-ES, CEP 29370-000	
PROPRIETÁRIO: Prefeitura Municipal de Conceição do Castelo	CPF/COD: 27.165.570.0001-98
CORREDOR/ZONA:	
CATEGORIA DE USO: Institucional – Creche UMEI H. L. LORENTZEN	
 C:\Users\Thiago\AppData\Local\Temp\B4048B95\LOCAL_CRECHE.jpg	DECLARO QUE A APROVAÇÃO DO PROJETO, NÃO IMPLICA NO RECONHECIMENTO POR PARTE DA PREFEITURA DO DIREITO DE PROPRIEDADE DO TERRENO. PROPRIETÁRIO: Prefeitura Municipal de Conceição do Castelo CNPJ: 27.165.570.0001-98 AUTOR DO PROJETO: ADRIANO GUIMARÃES BELARMINO CAU: A30723-B AUTOR DO PROJETO: ADRIANO GUIMARÃES BELARMINO CAU: A30723-B
ÁREAS ÁREA TERRENO – 1.700,00M² ÁREA TERREO – 1.016,01M² ÁREA SUBSOLO – 83,99M² ÁREA TOTAL – 1.100,00M² TAXA DE OCUPAÇÃO – 59,76%	
DESENHOS: DATA: MARÇO/2016	
APROVAÇÕES	
EMPRESA CONTRATADA GUIMARÃES E BARAÑANO LTDA-ME CNPJ 12.764.936/0001-78 N.FANTASIA: AMBIENTE CONSTRUTORA	
IDENTIFICAÇÃO DA OBRA: PROJETO ARQUITETÔNICO	PRINCIPA 02/25
CONTEÚDO DA PRINCHA: CORTE AA, CORTE BB, FACHADA	
ESCALAS: INDICADA	